



ΕΘΝΙΚΟΣ ΟΡΓΑΝΙΣΜΟΣ  
ΔΗΜΟΣΙΑΣ ΥΓΕΙΑΣ

## Ημερήσια έκθεση επιδημιολογικής επιτήρησης λοίμωξης από το νέο κορωνοϊό (COVID-19)

Δεδομένα έως 16 Ιουλίου 2021, ώρα 15:00

### Εισαγωγή

Τα στοιχεία που παρουσιάζονται αφορούν περιστατικά από την επιδημιολογική επιτήρηση της νόσου από το νέο κορωνοϊό (COVID-19), με βάση τα δεδομένα που έχουν δηλωθεί στον ΕΟΔΥ και καταγραφεί μέχρι τις 16 Ιουλίου 2021 (ώρα 15:00).

Τα **νέα εργαστηριακά επιβεβαιωμένα κρούσματα** της νόσου που καταγράφηκαν τις τελευταίες 24 ώρες είναι **2.691**, εκ των οποίων **11** εντοπίστηκαν κατόπιν ελέγχων στις πύλες εισόδου της χώρας. Ο **συνολικός αριθμός** των κρουσμάτων ανέρχεται σε **453.200** (ημερήσια μεταβολή +0.6%), εκ των οποίων **51.2% άνδρες**.<sup>1</sup> Με βάση τα επιβεβαιωμένα κρούσματα των τελευταίων 7 ημερών, 167 θεωρούνται σχετιζόμενα με ταξίδι από το εξωτερικό και 1.721 είναι σχετιζόμενα με ήδη γνωστό κρούσμα.

**Ημερήσια εξέλιξη της πανδημίας:** Η ημερήσια κατανομή των επιβεβαιωμένων κρουσμάτων είναι η ακόλουθη (η γραμμή παριστάνει την συνολική, αθροιστική κατανομή των κρουσμάτων).

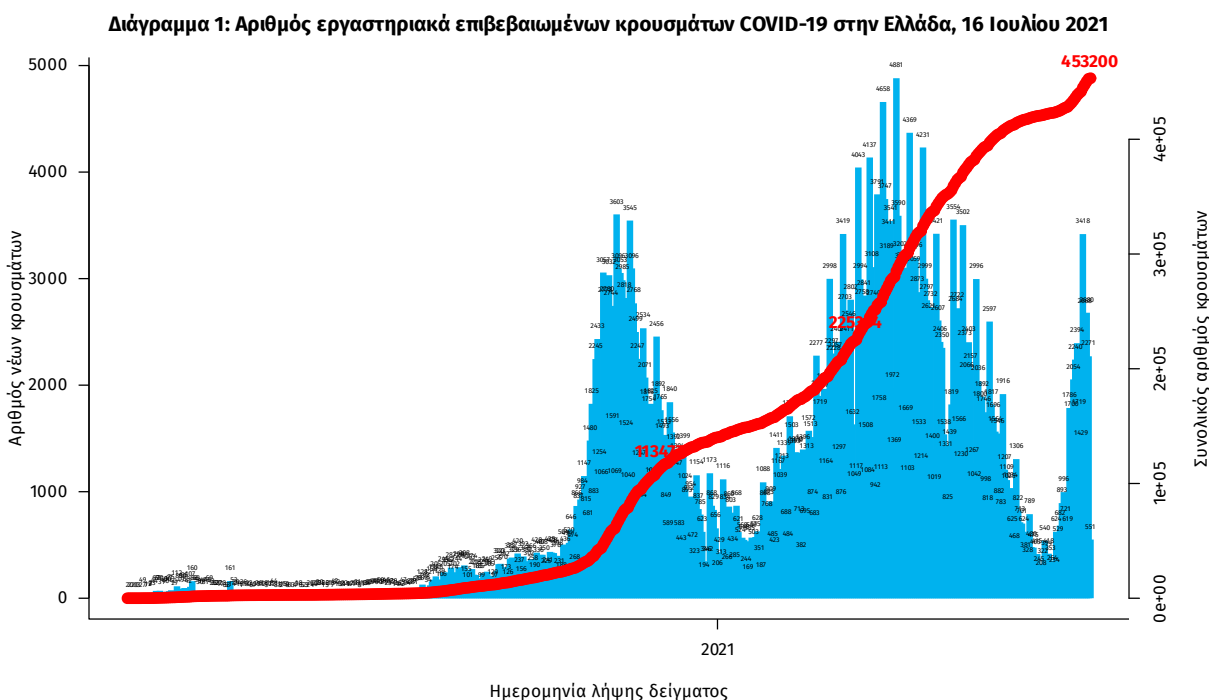

Σημ.: οι στήλες στο Διάγραμμα 1 εκφράζουν τον αριθμό νέων κρουσμάτων με βάση την ημερομηνία λήψης εργαστηριακού δείγματος, και όχι με βάση την ημερομηνία ανακοίνωσης των κρουσμάτων.

<sup>1</sup> Ο συνολικός αριθμός επιβεβαιωμένων κρουσμάτων έχει αναθεωρηθεί κατόπιν ελέγχου των δεδομένων.

Οι νέοι **θάνατοι** ασθενών με COVID-19 είναι **14**, ενώ από την έναρξη της επιδημίας έχουν καταγραφεί συνολικά **12.833 θάνατοι**. Το 95.1% είχε υποκείμενο νόσημα ή/και ηλικία 70 ετών και άνω.

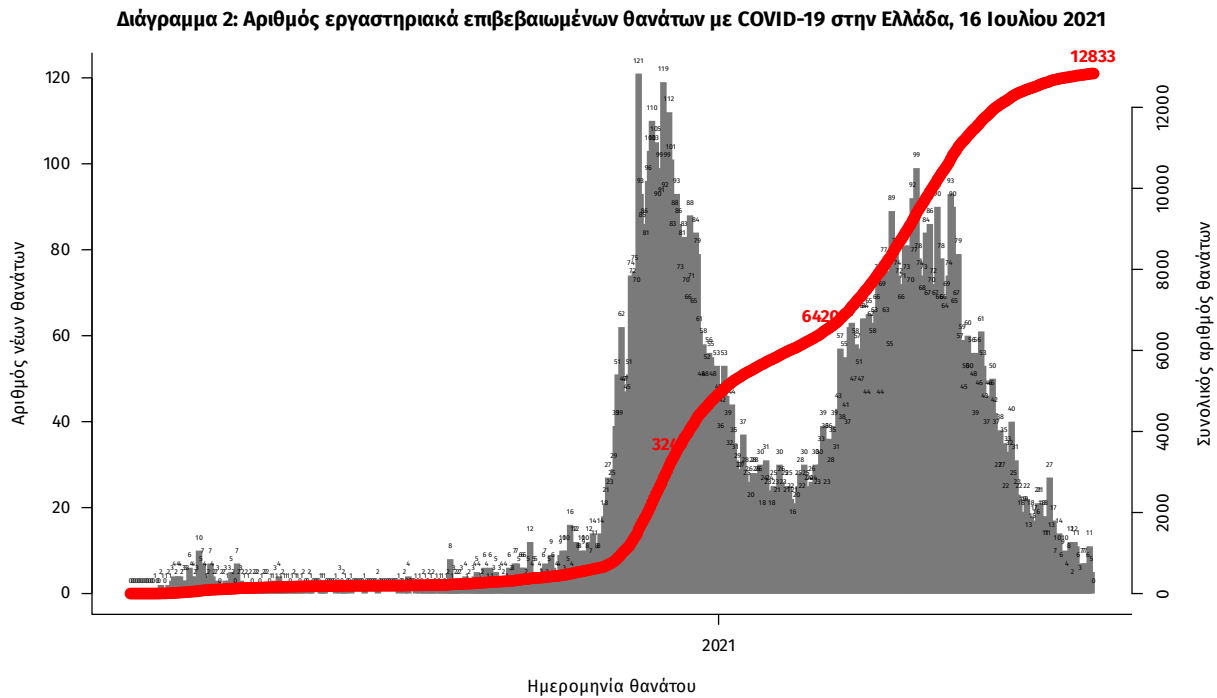

Σημ.: οι στήλες στο Διάγραμμα 2 εκφράζουν τον αριθμό νέων θανάτων με βάση την ημερομηνία θανάτου

Η διαχρονική εξέλιξη των συνολικών κρουσμάτων και συνολικού αριθμού των θανάτων ασθενών COVID-19 παρουσιάζεται στο ακόλουθο διάγραμμα.

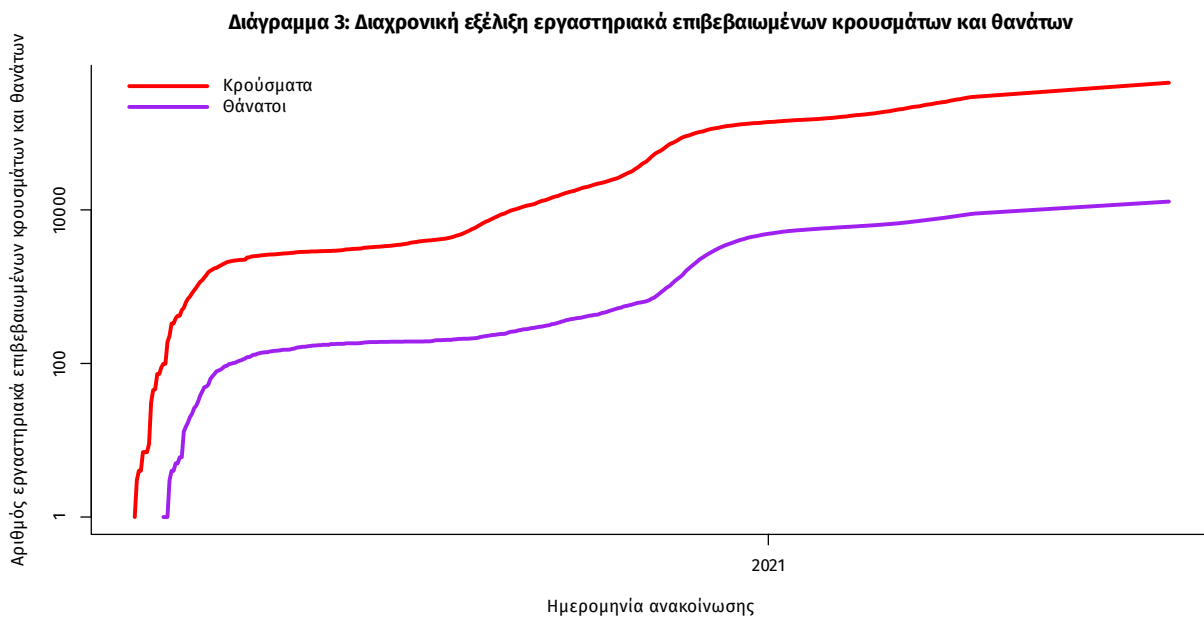

Σημ.: ευθεία γραμμή υποδηλώνει εκθετικό ρυθμό αύξησης της ασθένειας (σε λογαριθμική κλίμακα)

Ο αριθμός των ασθενών που νοσηλεύονται **διασωληνωμένοι** είναι **123** (62.6% άνδρες). Η **διάμεση ηλικία** τους είναι **66** έτη. Το 87.0% έχει υποκείμενο νόσημα ή/και ηλικία 70 ετών και άνω. Από την αρχή της πανδημίας έχουν εξέλθει από τις ΜΕΘ **2.751** ασθενείς. Οι εισαγωγές<sup>2</sup> νέων ασθενών Covid-19 στα νοσοκομεία της επικράτειας είναι **101** (ημερήσια μεταβολή **-9.82%**). Ο μέσος όρος εισαγωγών του επταημέρου είναι **92** ασθενείς. Η διάμεση ηλικία των κρουσμάτων είναι **42** έτη (εύρος 0.2 έως 106 έτη), ενώ η διάμεση ηλικία των θανόντων είναι **78** έτη (εύρος 0.2 έως 106 έτη).

**Διάγραμμα 4:** Ηλικιακή Κατανομή κρουσμάτων, νοσηλευόμενων στις ΜΕΘ και ασθενών που απεβίωσαν από την αρχή της πανδημίας

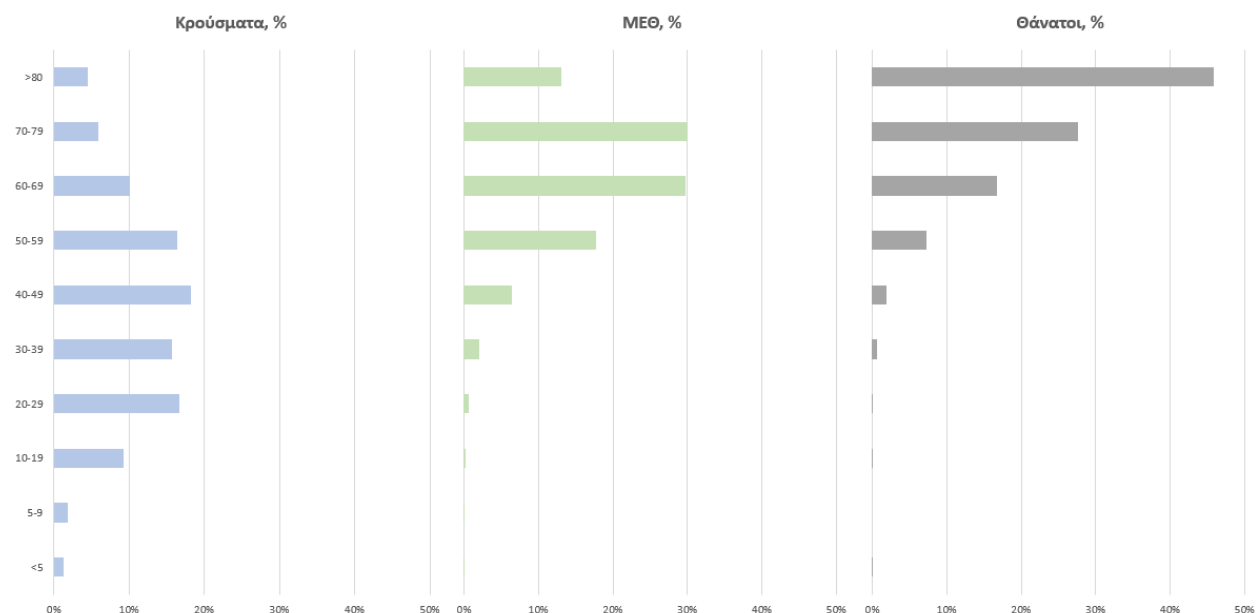

Ακολουθώς παρουσιάζεται η ηλικιακή κατανομή των (α) συνολικών κρουσμάτων, (β) των περιστατικών που κατέληξαν σε θάνατο και (γ) των ασθενών που νοσηλεύονται διασωληνωμένοι:

Πίνακας 1: Ηλικιακή κατανομή επιβεβαιωμένων κρουσμάτων COVID-19

	Σύνολο κρουσμάτων COVID-19*	Θάνατοι ασθενών με COVID-19	Νοσηλευόμενοι διασωληνωθέντες
<b>Σύνολο</b>			
0 – 17 ετών	43196 (9.6%)	3 (0.0%)	0 (0.0%)
18 – 39 ετών	162241 (36.2%)	89 (0.7%)	3 (2.4%)
40 – 64 ετών	177542 (39.6%)	2007 (15.6%)	51 (41.5%)
65 και άνω	65328 (14.6%)	10734 (83.6%)	69 (56.1%)
<b>Άνδρες</b>			
0 – 17 ετών	22740 (9.9%)	1 (0.0%)	0 (0.0%)
18 – 39 ετών	85869 (37.5%)	71 (1.0%)	1 (1.3%)
40 – 64 ετών	89393 (39.0%)	1362 (18.5%)	33 (42.9%)
65 και άνω	31159 (13.6%)	5941 (80.6%)	43 (55.8%)
<b>Γυναίκες</b>			
0 – 17 ετών	20455 (9.3%)	2 (0.0%)	0 (0.0%)
18 – 39 ετών	76363 (34.9%)	18 (0.3%)	2 (4.3%)
40 – 64 ετών	88135 (40.2%)	645 (11.8%)	18 (39.1%)
65 και άνω	34163 (15.6%)	4793 (87.8%)	26 (56.5%)

\* Τα στοιχεία αφορούν τα κρούσματα εκείνα για τα οποία είναι γνωστή και επιβεβαιωμένη η ηλικία τους

<sup>2</sup>τα δεδομένα αφορούν τις εισαγωγές της προηγούμενης μέρας που έχουν δηλωθεί στο ΕΚΑΒ.

**Κατανομή ανακοινωθέντων εγχώριων κρουσμάτων:** Από το σύνολο των **2.691 νέων** κρουσμάτων του νέου ιού στη χώρα **24** είναι εισαγόμενα εκ των οποίων **11** εντοπίστηκαν κατόπιν ελέγχων στις πύλες εισόδου της χώρας . Η κατανομή των **2.667** νέων εγχώριων κρουσμάτων ανά Περιφερειακή Ενότητα παρουσιάζεται στον κατωτέρω πίνακα.<sup>3</sup>

Πίνακας 2: Ημερήσιος αριθμός και κρούσματα ανά 100.000 πληθυσμού επιβεβαιωμένων εγχώριων κρουσμάτων COVID-19 ανά περιφερειακή ενότητα στις 16 Ιουλίου 2021 <sup>4</sup>

ΠΕΡΙΦΕΡΕΙΑΚΗ ΕΝΟΤΗΤΑ	ΚΡΟΥΣΜΑΤΑ	ΜΕΣΟΣ ΟΡΟΣ ΚΡΟΥΣΜΑΤΩΝ		ΠΕΡΙΦΕΡΕΙΑΚΗ ΕΝΟΤΗΤΑ	ΚΡΟΥΣΜΑΤΑ	ΜΕΣΟΣ ΟΡΟΣ ΚΡΟΥΣΜΑΤΩΝ	
		ΤΩΝ ΤΕΛΕΥΤΑΙΩΝ 7 ΗΜΕΡΩΝ	ΚΡΟΥΣΜΑΤΑ ΑΝΑ 100000 ΠΛΗΘΥΣΜΟ			ΤΩΝ ΤΕΛΕΥΤΑΙΩΝ 7 ΗΜΕΡΩΝ	ΚΡΟΥΣΜΑΤΑ ΑΝΑ 100000 ΠΛΗΘΥΣΜΟ
ΑΙΤΟΛΟΑΚΑΡΝΑΝΙΑΣ	10	13,86	4,74	ΛΑΚΩΝΙΑΣ	3	2,71	3,37
ΑΝΑΤΟΛΙΚΗΣ ΑΤΤΙΚΗΣ	144	127,43	28,67	ΛΑΡΙΣΑΣ	76	58,14	26,73
ΑΝΔΡΟΥ	3	0,71	32,53	ΛΑΣΙΘΙΟΥ	23	15,00	30,51
ΑΡΓΟΛΙΔΑΣ	16	10,29	16,49	ΛΕΣΒΟΥ	16	11,29	18,51
ΑΡΚΑΔΙΑΣ	5	5,57	5,77	ΛΕΥΚΑΔΑΣ	3	1,29	12,66
ΑΡΤΑΣ	1	2,29	1,47	ΜΑΓΝΗΣΙΑΣ	39	34,14	20,53
ΑΧΑΪΑΣ	63	54,71	20,3	ΜΕΣΣΗΝΙΑΣ	25	24,14	15,63
ΒΟΙΩΤΙΑΣ	18	10,86	15,26	ΜΗΛΟΥ	3	3,29	30,21
ΒΟΡΕΙΟΥ ΤΟΜΕΑ ΑΘΗΝΩΝ	164	156,00	27,72	ΜΥΚΟΝΟΥ	40	41,43	394,71
ΓΡΕΒΕΝΩΝ	1	4,00	3,15	ΝΑΞΟΥ	3	2,57	14,4
ΔΡΑΜΑΣ	6	3,00	6,1	ΝΗΣΩΝ	18	11,57	24,11
ΔΥΤΙΚΗΣ ΑΤΤΙΚΗΣ	45	31,57	27,96	ΝΟΤΙΟΥ ΤΟΜΕΑ ΑΘΗΝΩΝ	187	157,71	35,29
ΔΥΤΙΚΟΥ ΤΟΜΕΑ ΑΘΗΝΩΝ	175	124,29	35,74	ΞΑΝΘΗΣ	1	1,14	0,9
ΕΒΡΟΥ	16	10,14	10,81	ΠΑΡΟΥ	22	15,71	147,39
ΕΥΒΟΙΑΣ	35	22,43	16,6	ΠΕΙΡΑΙΩΣ	191	132,71	42,54
ΕΥΡΥΤΑΝΙΑΣ	1	1,14	4,98	ΠΕΛΛΑΣ	20	7,57	14,32
ΖΑΚΥΝΘΟΥ	6	5,71	14,72	ΠΙΕΡΙΑΣ	9	4,86	7,1
ΗΛΕΙΑΣ	20	16,14	12,55	ΠΡΕΒΕΖΑΣ	10	6,14	17,39
ΗΜΑΘΙΑΣ	4	4,29	2,84	ΡΕΘΥΜΝΟΥ	91	73,57	106,3
ΗΡΑΚΛΕΙΟΥ	112	105,71	36,66	ΡΟΔΟΠΗΣ	1	1,14	0,89
ΘΕΣΣΑΛΟΝΙΚΙΑΣ	15	6,86	34,41	ΡΟΔΟΥ	37	22,57	30,88
ΘΕΣΣΑΛΟΝΙΚΗΣ	184	138,86	16,57	ΣΕΡΡΩΝ	6	9,71	3,4
ΘΗΡΑΣ	15	13,14	79,44	ΣΠΟΡΑΔΩΝ	2	1,29	14,49
ΙΩΑΝΝΙΝΩΝ	39	40,86	23,23	ΣΥΡΟΥ	2	1,43	9,3
ΚΑΒΑΛΑΣ	5	3,43	4	ΤΗΝΟΥ	1	0,71	11,58
ΚΑΛΥΜΝΟΥ	7	3,86	23,77	ΤΡΙΚΑΛΩΝ	13	7,43	9,92
ΚΑΡΔΙΤΣΑΣ	37	34,14	32,59	ΦΘΙΩΤΙΔΑΣ	8	7,57	5,06
ΚΑΣΤΟΡΙΑΣ	1	0,57	1,99	ΦΛΩΡΙΝΑΣ	8	4,43	15,56
ΚΕΑΣ - ΚΥΘΝΟΥ	1	0,29	25,57	ΦΩΚΙΔΑΣ	2	2,14	4,96
ΚΕΝΤΡΙΚΟΥ ΤΟΜΕΑ ΑΘΗΝΩΝ	292	239,86	28,36	ΧΑΛΚΙΔΙΚΗΣ	17	10,57	16,05
ΚΕΡΚΥΡΑΣ	25	18,29	23,95	ΧΑΝΙΩΝ	49	39,14	31,29
ΚΕΦΑΛΛΗΝΙΑΣ	3	2,14	8,38	ΧΙΟΥ	4	2,43	7,59
ΚΙΛΙΚΙΑΣ	1	2,71	1,24	ΥΠΟ ΔΙΕΡΕΥΝΗΣΗ	169		
ΚΟΖΑΝΗΣ	18	17,14	11,98				
ΚΟΡΙΝΘΙΑΣ	63	36,29	43,42				
ΚΩ	17	9,14	49,42				

<sup>3</sup> Η παρούσα κατανομή δύναται να τροποποιηθεί ανάλογα τα διαθέσιμα επιδημιολογικά δεδομένα, αναγράφονται μόνο οι ΠΕ με καταγεγραμμένα κρούσματα

<sup>4</sup> Ο υπολογισμός των κρουσμάτων ανά 100.000 πληθυσμού πραγματοποιείται με βάση τον μόνιμο πληθυσμό.

**Δείγματα που έχουν ελεγχθεί:** Από την 1η Ιανουαρίου 2020 μέχρι σήμερα, στα εργαστήρια που διενεργούν ελέγχους για τον νέο κορωνοϊό (SARS-CoV-2) και που δηλώνουν συστηματικά το σύνολο των δειγμάτων που ελέγχουν, έχουν συνολικά ελεγχθεί **5.609.398** κλινικά δείγματα ενώ από Μονάδες Υγείας και Κλιμάκια του ΕΟΔΥ που διενεργούν ελέγχους Rapid Ag έχουν ελεγχθεί **5.951.922** δείγματα. Ο μέσος όρος του επημετέρου είναι **69.608** δειγματοληπτικοί έλεγχοι.

**Αυτοδιαγνωστικοί έλεγχοι (Self-tests):** Έως 15 Ιουλίου 2021, έχουν καταγραφεί ηλεκτρονικά **28.503.883** δηλώσεις αποτελέσματος αυτοδιαγνωστικού ελέγχου, ενώ **629.552** άτομα προσήλθαν για επανέλεγχο.

**Μαζικές Δειγματοληψίες ΕΟΔΥ:** Στις 15 Ιουλίου 2021, πραγματοποιήθηκαν 147 δράσεις δειγματοληπτικών ελέγχων από τις Κινητές Ομάδες Υγείας (ΚΟΜΥ) του ΕΟΔΥ, στις οποίες διενεργήθηκαν 26.117 έλεγχοι Rapid Ag και ανευρέθηκαν 465 θετικά (1,78%).

**Διάγραμμα 5: Ελεγχθέντα δείγματα COVID-19, 16 Ιουλίου 2021**

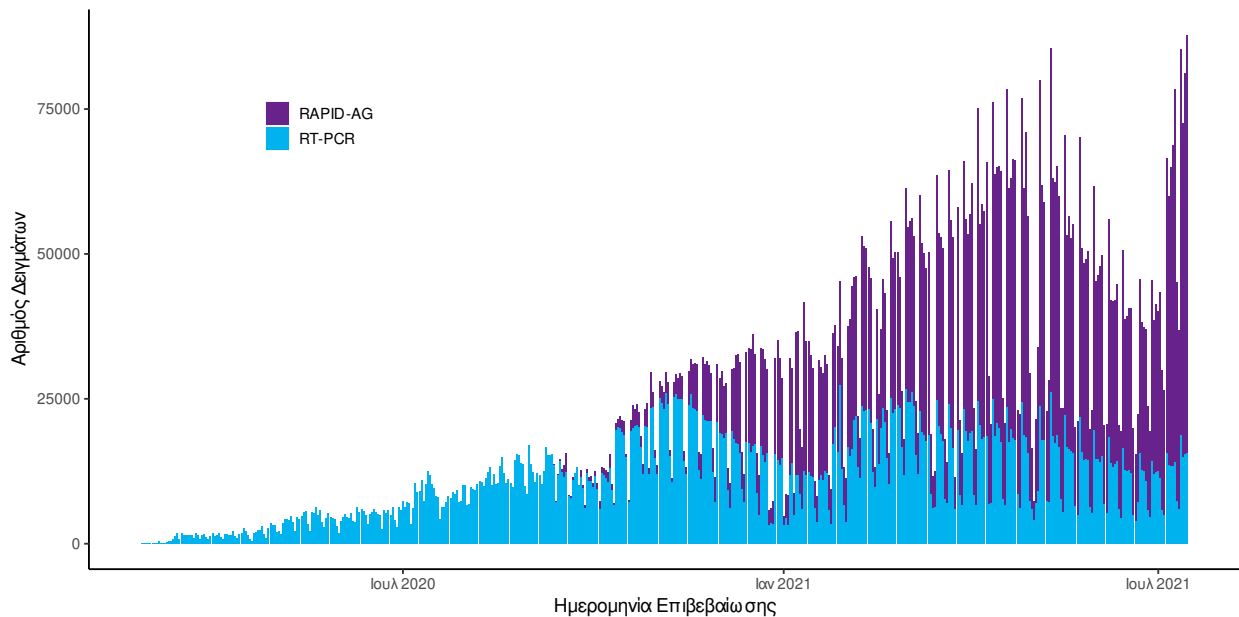

**Διάγραμμα 6: Ελεγχθέντα δείγματα αυτοδιαγνωστικών ελέγχων COVID-19, 16 Ιουλίου 2021**

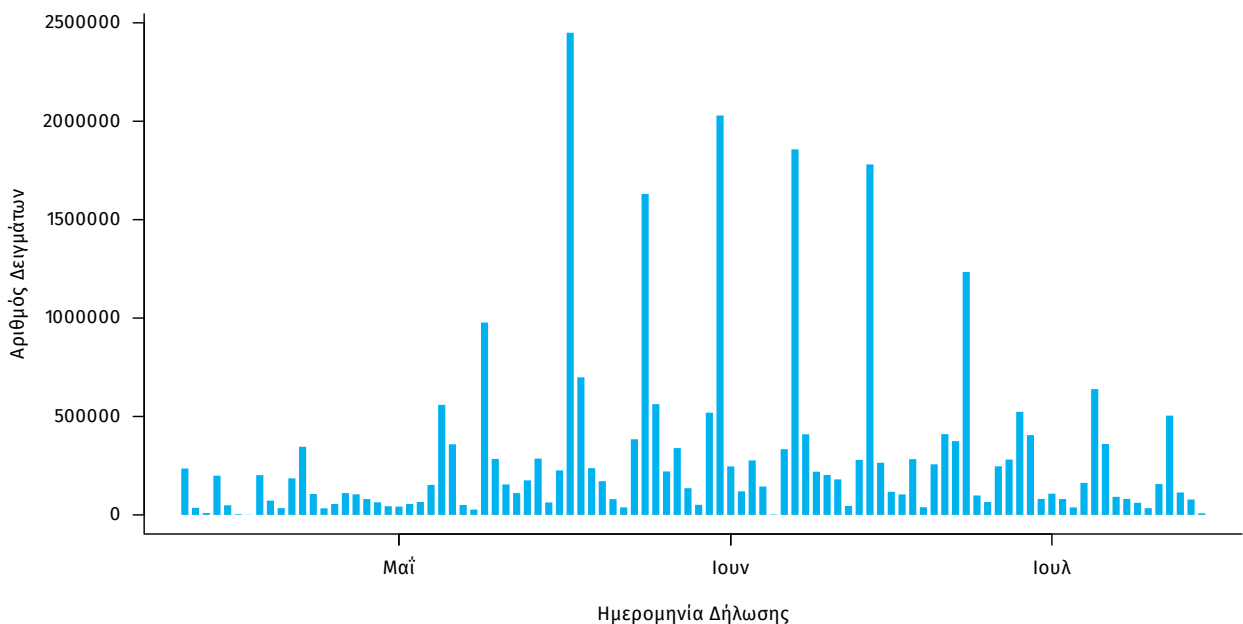

**Γεωγραφική διασπορά:** Ο χάρτης αποτυπώνει τη γεωγραφική κατανομή των συνολικών κρουσμάτων COVID-19 (από την αρχή της επιδημίας) ανά Περιφερειακή Ενότητα της χώρας, με βάση την δηλωθείσα διεύθυνση μόνιμης κατοικίας του ασθενούς, ή τη διεύθυνση προσωρινής διαμονής για τους τουρίστες και άλλους προσωρινά διαμένοντες στην Ελλάδα. Συμπεριλαμβάνονται τόσο κρούσματα με ιστορικό ταξιδιού (“εισαγόμενα”) όσο και κρούσματα με πιθανή εγχώρια μετάδοση.

**Διάγραμμα 7: Χάρτης αθροιστικής επίπτωσης επιβεβαιωμένων κρουσμάτων COVID-19, 16 Ιουλίου 2021**

Με βάση τον τόπο μόνιμης κατοικίας, ή προσωρινής διαμονής (για τους προσωρινά διαμένοντες)

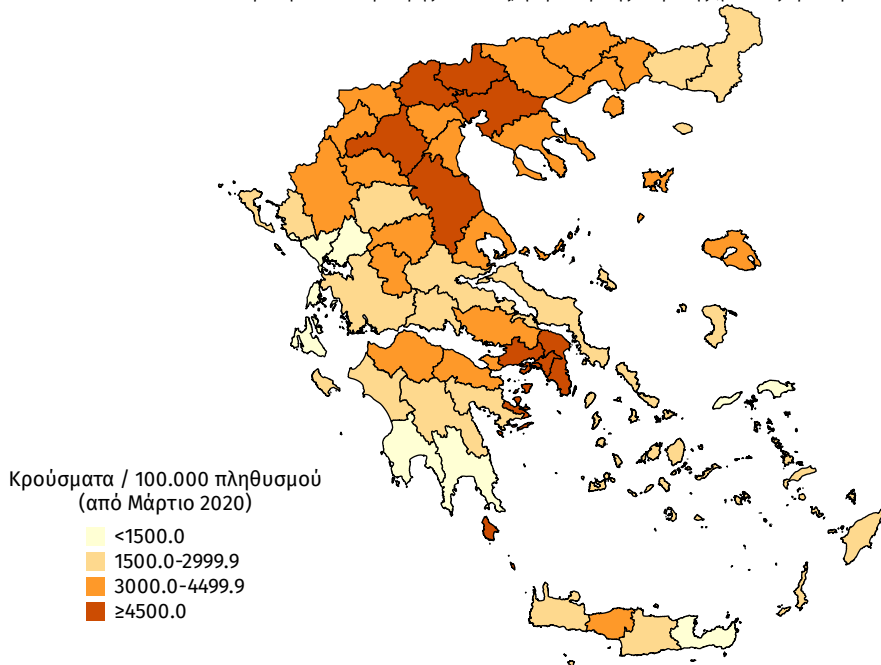

**Διάγραμμα 8: Χάρτης επίπτωσης τελευταίων δεκατεσσάρων ημερών επιβεβαιωμένων κρουσμάτων COVID-19, 16 Ιουλίου 2021**

Με βάση τον τόπο μόνιμης κατοικίας, ή προσωρινής διαμονής (για τους προσωρινά διαμένοντες)

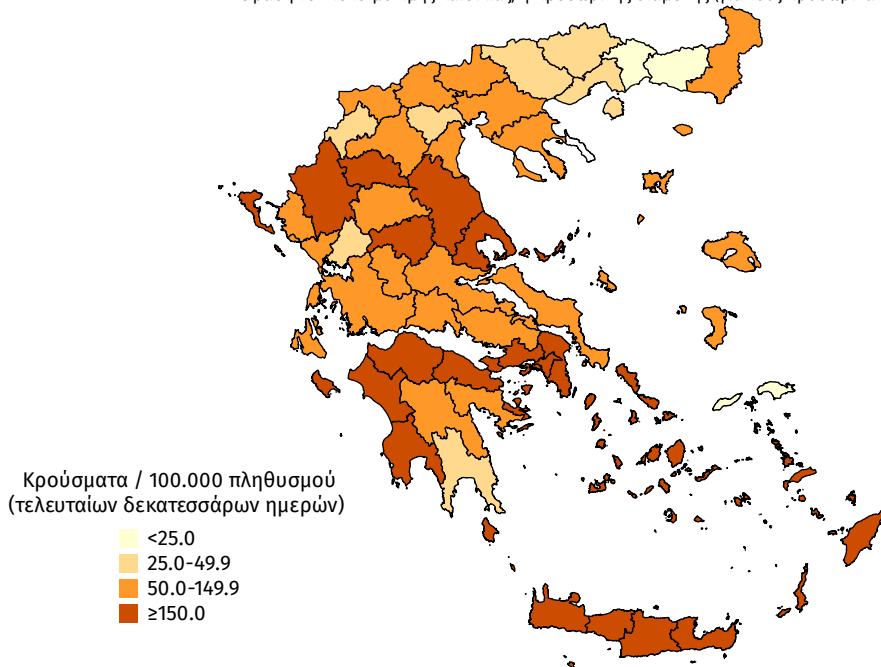

**Παράρτημα 1: Επιδημικές καμπύλες κρουσμάτων COVID-19 με βάση την δηλωθείσα διεύθυνση μόνιμης κατοικίας του κρούσματος ή τη διεύθυνση προσωρινής διαμονής για τους τουρίστες και άλλους προσωρινά διαμένοντες στην Ελλάδα. Συμπεριλαμβάνονται τόσο κρούσματα με ιστορικό ταξιδιού όσο και κρούσματα με πιθανή εγχώρια μετάδοση.**

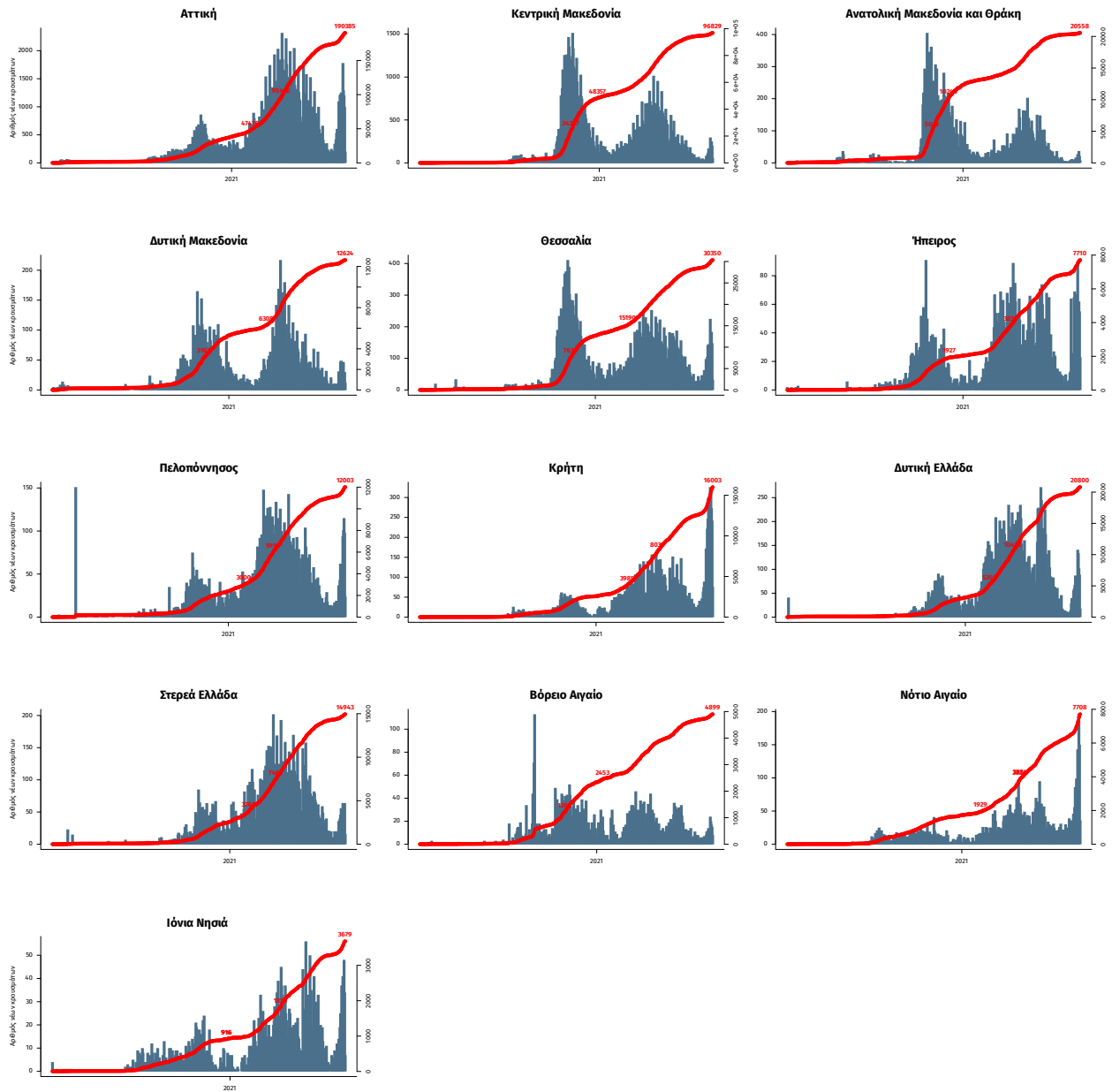

Σημ.: οι στήλες εκφράζουν τον αριθμό νέων κρουσμάτων με βάση την ημερομηνία λήψης εργαστηριακού δείγματος, και όχι με βάση την ημερομηνία ανακοίνωσης των κρουσμάτων.