



ΕΘΝΙΚΟΣ ΟΡΓΑΝΙΣΜΟΣ
ΔΗΜΟΣΙΑΣ ΥΓΕΙΑΣ

Ημερήσια έκθεση επιδημιολογικής επιτήρησης λοίμωξης από το νέο κορωνοϊό (COVID-19)

Δεδομένα έως 28 Μαΐου 2021, ώρα 15:00

Εισαγωγή

Τα στοιχεία που παρουσιάζονται αφορούν περιστατικά από την επιδημιολογική επιτήρηση της νόσου από το νέο κορωνοϊό (COVID-19), με βάση τα δεδομένα που έχουν δηλωθεί στον ΕΟΔΥ και καταγραφεί μέχρι τις 28 Μαΐου 2021 (ώρα 15:00).

Τα **νέα εργαστηριακά επιβεβαιωμένα κρούσματα** της νόσου που καταγράφηκαν τις τελευταίες 24 ώρες είναι **1.585**, εκ των οποίων **6** εντοπίστηκαν κατόπιν ελέγχων στις πύλες εισόδου της χώρας. Ο **συνολικός αριθμός** των κρουσμάτων ανέρχεται σε **398.898** (ημερήσια μεταβολή +0.5%), εκ των οποίων **51.2% άνδρες**.^{1, 2} Με βάση τα επιβεβαιωμένα κρούσματα των τελευταίων 7 ημερών, 28 θεωρούνται σχετιζόμενα με ταξίδι από το εξωτερικό και 2.102 είναι σχετιζόμενα με ήδη γνωστό κρούσμα.

Ημερήσια εξέλιξη της πανδημίας: Η ημερήσια κατανομή των επιβεβαιωμένων κρουσμάτων είναι η ακόλουθη (η γραμμή παριστάνει την συνολική, αθροιστική κατανομή των κρουσμάτων).

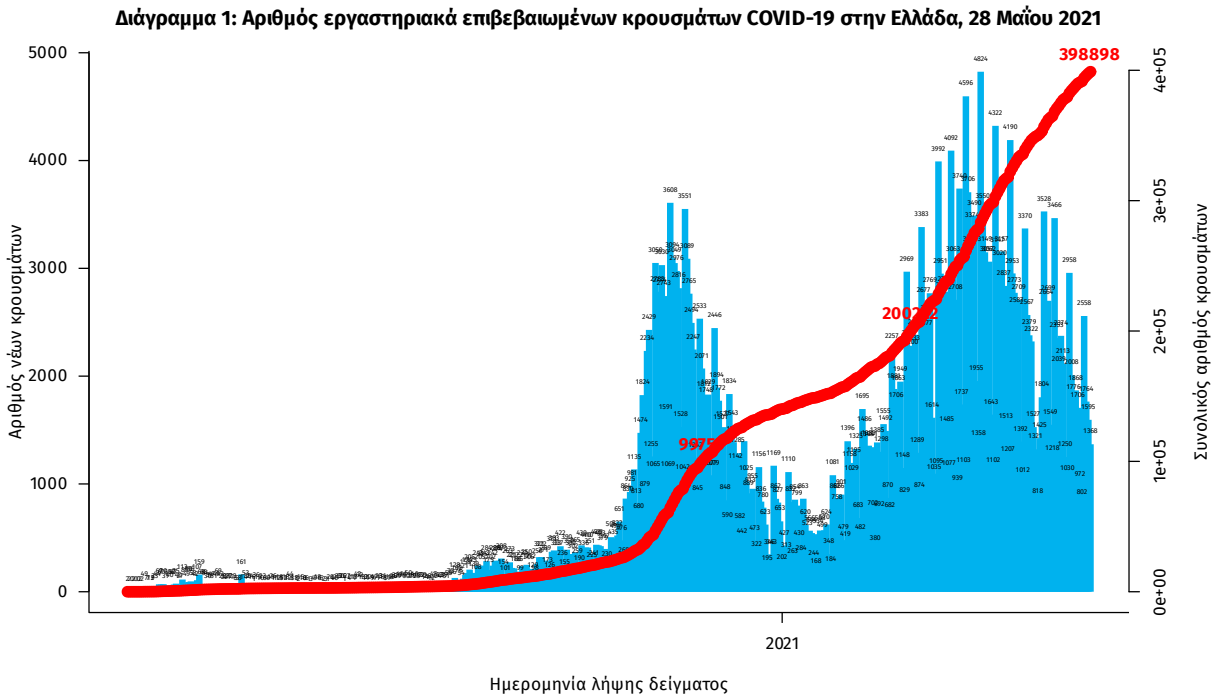

Σημ.: οι στήλες στο Διάγραμμα 1 εκφράζουν τον αριθμό νέων κρουσμάτων με βάση την ημερομηνία λήψης εργαστηριακού δείγματος, και όχι με βάση την ημερομηνία ανακοίνωσης των κρουσμάτων.

¹Πραγματοποιήθηκε ενσωμάτωση κρουσμάτων που καταγράφηκαν με καθυστέρηση στο Εθνικό Μητρώο COVID19

²Ο συνολικός αριθμός επιβεβαιωμένων κρουσμάτων έχει αναθεωρηθεί κατόπιν ελέγχου των δεδομένων.

Οι νέοι **θάνατοι** ασθενών με COVID-19 είναι **40**, ενώ από την έναρξη της επιδημίας έχουν καταγραφεί συνολικά **11.995 θάνατοι**. Το 95.1% είχε υποκείμενο νόσημα ή/και ηλικία 70 ετών και άνω.

Διάγραμμα 2: Αριθμός εργαστηριακά επιβεβαιωμένων θανάτων με COVID-19 στην Ελλάδα, 28 Μαΐου 2021

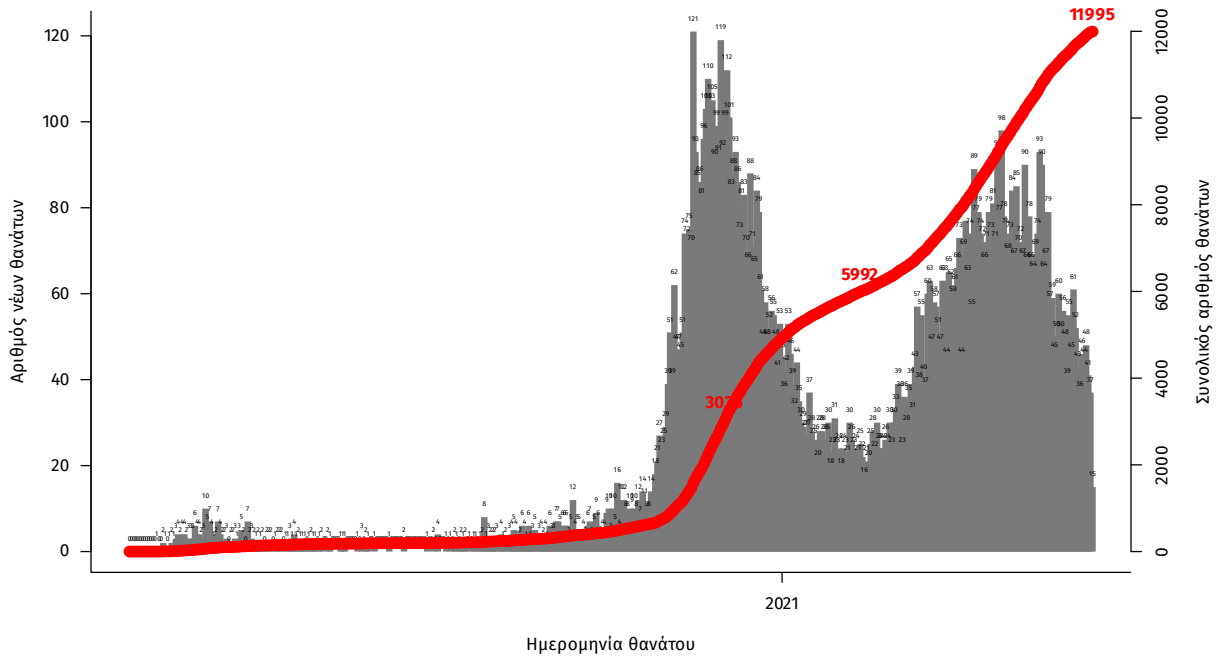

Σημ.: οι στήλες στο Διάγραμμα 2 εκφράζουν τον αριθμό νέων θανάτων με βάση την ημερομηνία θανάτου

Η διαχρονική εξέλιξη των συνολικών κρουσμάτων και συνολικού αριθμού των θανάτων ασθενών COVID-19 παρουσιάζεται στο ακόλουθο διάγραμμα.

Διάγραμμα 3: Διαχρονική εξέλιξη εργαστηριακά επιβεβαιωμένων κρουσμάτων και θανάτων

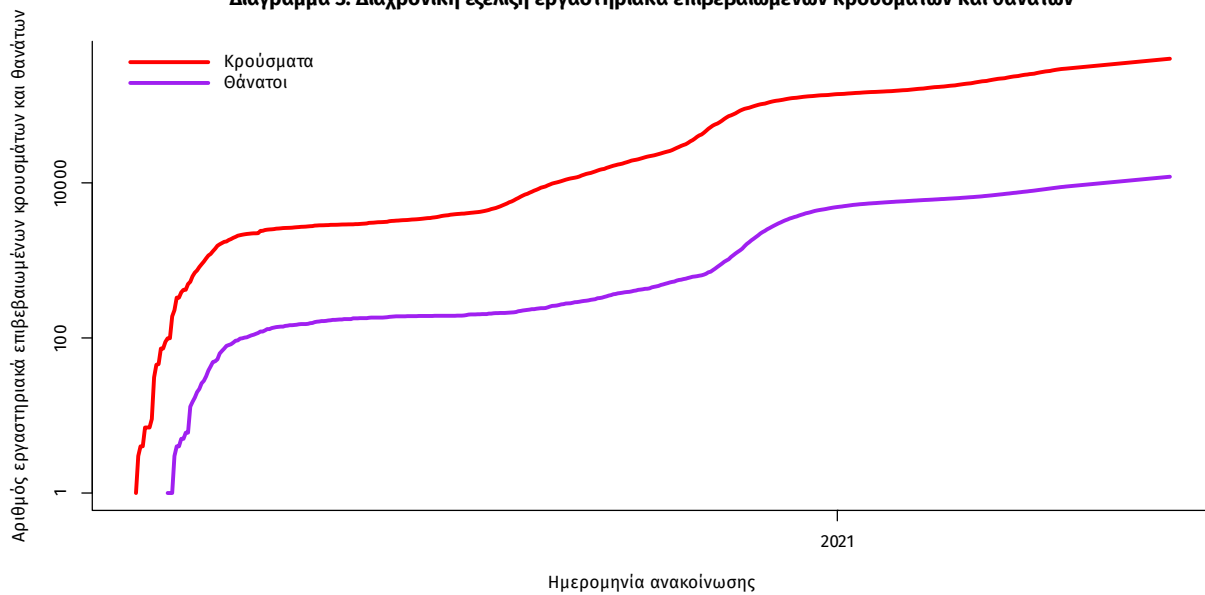

Σημ.: ευθεία γραμμή υποδηλώνει εκθετικό ρυθμό αύξησης της ασθένειας (σε λογαριθμική κλίμακα)

Ο αριθμός των ασθενών που νοσηλεύονται **διασωληνωμένοι** είναι **521** (61.8% άνδρες). Η **διάμεση ηλικία** τους είναι **67** έτη. Το 85.6% έχει υποκείμενο νόσημα ή/και ηλικία 70 ετών και άνω. Από την αρχή της πανδημίας έχουν εξέλθει από τις ΜΕΘ **2.411** ασθενείς. Οι εισαγωγές³ νέων ασθενών Covid-19 στα νοσοκομεία της επικράτειας είναι **231** (ημερήσια μεταβολή **+12.14%**). Ο μέσος όρος εισαγωγών του επταημέρου είναι **227** ασθενείς. Η διάμεση ηλικία των κρουσμάτων είναι **44** έτη (εύρος 0.2 έως 106 έτη), ενώ η διάμεση ηλικία των θανόντων είναι **78** έτη (εύρος 0.2 έως 106 έτη).

Διάγραμμα 4: Ηλικιακή Κατανομή κρουσμάτων, νοσηλευόμενων στις ΜΕΘ και ασθενών που απεβίωσαν από την αρχή της πανδημίας

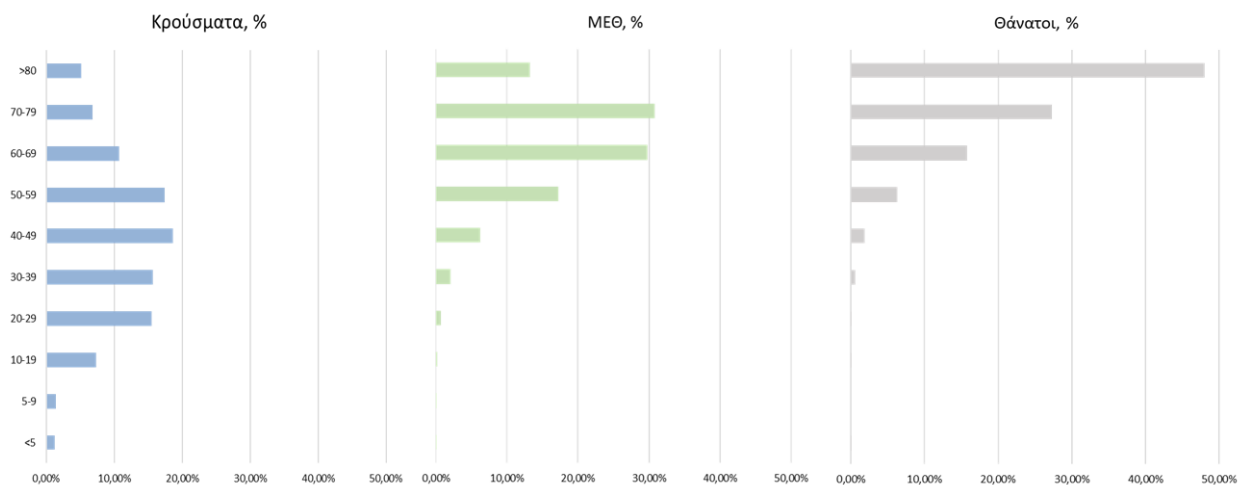

Ακολουθώς παρουσιάζεται η ηλικιακή κατανομή των (α) συνολικών κρουσμάτων, (β) των περιστατικών που κατέληξαν σε θάνατο και (γ) των ασθενών που νοσηλεύονται διασωληνωμένοι:

Πίνακας 1: Ηλικιακή κατανομή επιβεβαιωμένων κρουσμάτων COVID-19

	Σύνολο κρουσμάτων COVID-19*	Θάνατοι ασθενών με COVID-19	Νοσηλευόμενοι διασωληνωθέντες
Σύνολο			
0 – 17 ετών	33739 (8.6%)	3 (0.0%)	1 (0.2%)
18 – 39 ετών	133747 (34.0%)	86 (0.7%)	8 (1.5%)
40 – 64 ετών	163789 (41.6%)	1852 (15.4%)	207 (39.7%)
65 και άνω	62639 (15.9%)	10054 (83.8%)	305 (58.5%)
Άνδρες			
0 – 17 ετών	17865 (8.9%)	1 (0.0%)	1 (0.3%)
18 – 39 ετών	70816 (35.2%)	68 (1.0%)	6 (1.9%)
40 – 64 ετών	82714 (41.1%)	1264 (18.2%)	138 (43.1%)
65 και άνω	29946 (14.9%)	5597 (80.8%)	175 (54.7%)
Γυναίκες			
0 – 17 ετών	15872 (8.2%)	2 (0.0%)	0 (0.0%)
18 – 39 ετών	62925 (32.7%)	18 (0.4%)	2 (1.0%)
40 – 64 ετών	81059 (42.1%)	588 (11.6%)	69 (34.3%)
65 και άνω	32687 (17.0%)	4457 (88.0%)	130 (64.7%)

* Τα στοιχεία αφορούν τα κρούσματα εκείνα για τα οποία είναι γνωστή και επιβεβαιωμένη η ηλικία τους

³τα δεδομένα αφορούν τις εισαγωγές της προηγούμενης μέρας που έχουν δηλωθεί στο ΕΚΑΒ.

Κατανομή ανακοινωθέντων εγχώριων κρουσμάτων: Από το σύνολο των **1.585 νέων** κρουσμάτων του νέου ιού στη χώρα **9** είναι εισαγόμενα εκ των οποίων **6** εντοπίστηκαν κατόπιν ελέγχων στις πύλες εισόδου της χώρας. Η κατανομή των **1.576** νέων εγχώριων κρουσμάτων ανά Περιφερειακή Ενότητα παρουσιάζεται στον κατωτέρω πίνακα.⁴

Πίνακας 2: Ημερήσιος αριθμός και κρούσματα ανά 100.000 πληθυσμού επιβεβαιωμένων εγχώριων κρουσμάτων COVID-19 ανά περιφερειακή ενότητα στις 28 Μαΐου 2021

ΠΕΡΙΦΕΡΕΙΑΚΗ ΕΝΟΤΗΤΑ	ΚΡΟΥΣΜΑΤΑ	ΜΕΣΟΣ ΟΡΟΣ ΚΡΟΥΣΜΑΤΩΝ ΤΩΝ ΤΕΛΕΥΤΑΙΩΝ 7 ΗΜΕΡΩΝ		ΚΡΟΥΣΜΑΤΑ ΑΝΑ 100000 ΠΛΗΘΥΣΜΟ		ΠΕΡΙΦΕΡΕΙΑΚΗ ΕΝΟΤΗΤΑ	ΚΡΟΥΣΜΑΤΑ	ΜΕΣΟΣ ΟΡΟΣ ΚΡΟΥΣΜΑΤΩΝ ΤΩΝ ΤΕΛΕΥΤΑΙΩΝ 7 ΗΜΕΡΩΝ		ΚΡΟΥΣΜΑΤΑ ΑΝΑ 100000 ΠΛΗΘΥΣΜΟ	
		ΚΡΟΥΣΜΑΤΩΝ ΤΩΝ ΤΕΛΕΥΤΑΙΩΝ 7 ΗΜΕΡΩΝ	ΚΡΟΥΣΜΑΤΩΝ ΤΩΝ ΤΕΛΕΥΤΑΙΩΝ 7 ΗΜΕΡΩΝ	ΚΡΟΥΣΜΑΤΩΝ ΤΩΝ ΤΕΛΕΥΤΑΙΩΝ 7 ΗΜΕΡΩΝ	ΚΡΟΥΣΜΑΤΩΝ ΤΩΝ ΤΕΛΕΥΤΑΙΩΝ 7 ΗΜΕΡΩΝ			ΚΡΟΥΣΜΑΤΩΝ ΤΩΝ ΤΕΛΕΥΤΑΙΩΝ 7 ΗΜΕΡΩΝ	ΚΡΟΥΣΜΑΤΩΝ ΤΩΝ ΤΕΛΕΥΤΑΙΩΝ 7 ΗΜΕΡΩΝ		
ΑΙΤΩΛΟΑΚΑΡΝΑΝΙΑΣ	42	31,29	19,92	ΛΑΣΙΘΙΟΥ	4	2,57	5,31				
ΑΝΑΤΟΛΙΚΗΣ ΑΤΤΙΚΗΣ	100	82,00	19,91	ΛΕΣΒΟΥ	7	10,57	8,1				
ΑΡΓΟΛΙΔΑΣ	5	3,43	5,15	ΜΑΓΝΗΣΙΑΣ	27	25,86	14,21				
ΑΡΚΑΔΙΑΣ	11	6,00	12,69	ΜΕΣΣΗΝΙΑΣ	13	7,43	8,13				
ΑΡΤΑΣ	1	0,43	1,47	ΜΥΚΟΝΟΥ	1	0,14	9,87				
ΑΧΑΪΑΣ	32	32,29	10,31	ΝΑΞΟΥ	7	2,57	33,59				
ΒΟΙΩΤΙΑΣ	18	17,71	15,26	ΝΗΣΩΝ	9	6,29	12,06				
ΒΟΡΕΙΟΥ ΤΟΜΕΑ ΑΘΗΝΩΝ	86	75,00	14,53	ΝΟΤΙΟΥ ΤΟΜΕΑ ΑΘΗΝΩΝ	105	70,00	19,82				
ΓΡΕΒΕΝΩΝ	3	3,29	9,45	ΞΑΝΘΗΣ	3	6,71	2,7				
ΔΡΑΜΑΣ	4	4,14	4,07	ΠΑΡΟΥ	1	0,57	6,7				
ΔΥΤΙΚΗΣ ΑΤΤΙΚΗΣ	33	27,43	20,51	ΠΕΙΡΑΙΩΣ	129	89,14	28,73				
ΔΥΤΙΚΟΥ ΤΟΜΕΑ ΑΘΗΝΩΝ	122	101,00	24,91	ΠΕΛΛΑΣ	12	8,29	8,59				
ΕΒΡΟΥ	5	6,43	3,38	ΠΕΡΙΑΣ	11	8,71	8,68				
ΕΥΒΟΙΑΣ	15	19,00	7,12	ΠΡΕΒΕΖΑΣ	2	2,14	3,48				
ΗΛΕΙΑΣ	18	9,14	11,3	ΡΕΘΥΜΝΟΥ	17	12,57	19,86				
ΗΜΑΘΙΑΣ	9	10,29	6,4	ΡΟΔΟΠΗΣ	5	3,86	4,46				
ΗΡΑΚΛΕΙΟΥ	30	29,71	9,82	ΡΟΔΟΥ	4	6,29	3,34				
ΘΑΣΟΥ	1	0,86	7,26	ΣΑΜΟΥ	1	1,43	3,03				
ΘΕΣΠΡΩΤΙΑΣ	2	2,43	4,59	ΣΕΡΡΩΝ	12	7,29	6,8				
ΘΕΣΣΑΛΟΝΙΚΗΣ	140	124,14	12,61	ΣΥΡΟΥ	5	3,00	23,25				
ΘΗΡΑΣ	1	1,00	5,3	ΤΡΙΚΑΛΩΝ	10	6,71	7,63				
ΙΩΑΝΝΙΝΩΝ	46	28,43	27,4	ΦΘΙΩΤΙΔΑΣ	25	14,14	15,8				
ΚΑΒΑΛΑΣ	12	6,29	9,61	ΦΛΩΡΙΝΑΣ	10	8,29	19,45				
ΚΑΛΥΜΝΟΥ	2	4,00	6,79	ΧΑΛΚΙΔΙΚΗΣ	6	4,29	5,67				
ΚΑΡΔΙΤΣΑΣ	5	4,29	4,4	ΧΑΝΙΩΝ	17	21,86	10,86				
ΚΑΣΤΟΡΙΑΣ	1	2,00	1,99	ΧΙΟΥ	3	1,29	5,7				
ΚΕΝΤΡΙΚΟΥ ΤΟΜΕΑ ΑΘΗΝΩΝ	220	179,86	21,37	ΥΠΟ ΔΙΕΡΕΥΝΗΣΗ	56						
ΚΕΡΚΥΡΑΣ	17	16,86	16,29								
ΚΙΛΙΚΙΑΣ	12	6,71	14,92								
ΚΟΖΑΝΗΣ	10	14,00	6,66								
ΚΟΡΙΝΘΙΑΣ	17	10,86	11,72								
ΛΑΚΩΝΙΑΣ	2	2,29	2,24								
ΛΑΡΙΣΑΣ	52	44,00	18,29								

⁴Η παρούσα κατανομή δύναται να τροποποιηθεί ανάλογα τα διαθέσιμα επιδημιολογικά δεδομένα, αναγράφονται μόνο οι ΠΕ με καταγεγραμμένα κρούσματα

Δείγματα που έχουν ελεγχθεί: Από την 1η Ιανουαρίου 2020 μέχρι σήμερα, στα εργαστήρια που διενεργούν ελέγχους για τον νέο κορωνοϊό (SARS-CoV-2) και που δηλώνουν συστηματικά το σύνολο των δειγμάτων που ελέγχουν, έχουν συνολικά ελεγχθεί **5.043.871** κλινικά δείγματα ενώ από Μονάδες Υγείας και Κλιμάκια του ΕΟΔΥ που διενεργούν ελέγχους Rapid Ag έχουν ελεγχθεί **4.383.466** δείγματα. Ο μέσος όρος του επταημέρου είναι **44.987** δειγματοληπτικοί έλεγχοι.

Αυτοδιαγνωστικοί έλεγχοι (Self-tests): Έως 27 Μαΐου 2021, έχουν καταγραφεί ηλεκτρονικά **12.266.667** δηλώσεις αποτελέσματος αυτοδιαγνωστικού ελέγχου, ενώ **243.003** άτομα προσήλθαν για επανέλεγχο.

Μαζικές Δειγματοληψίες ΕΟΔΥ: Στις 27 Μαΐου 2021, πραγματοποιήθηκαν 138 δράσεις δειγματοληπτικών ελέγχων από τις Κινητές Ομάδες Υγείας (ΚΟΜΥ) του ΕΟΔΥ, στις οποίες διενεργήθηκαν 13.647 έλεγχοι Rapid Ag και ανευρέθησαν 238 θετικά (1,74%).

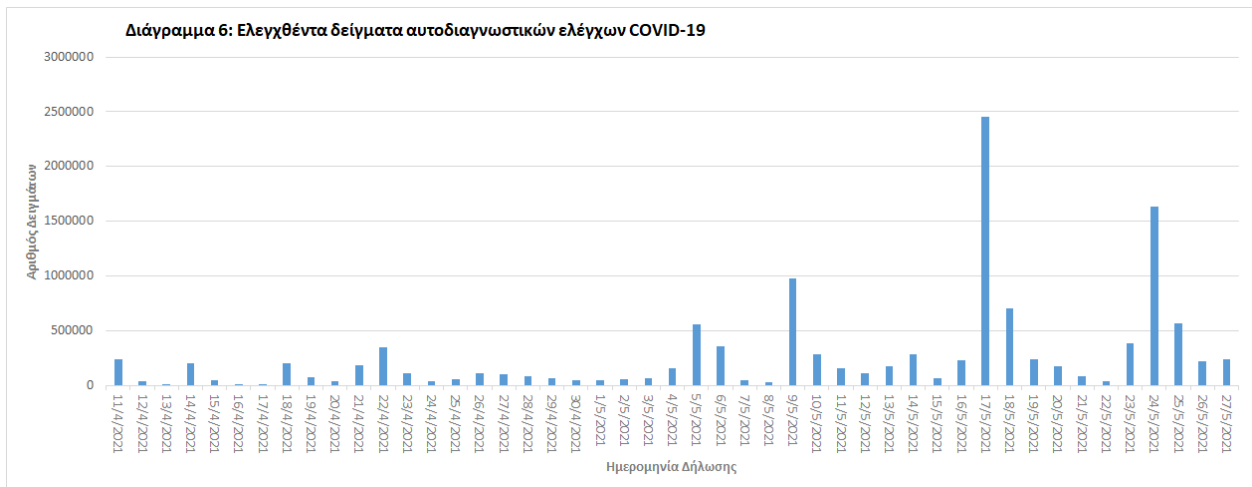
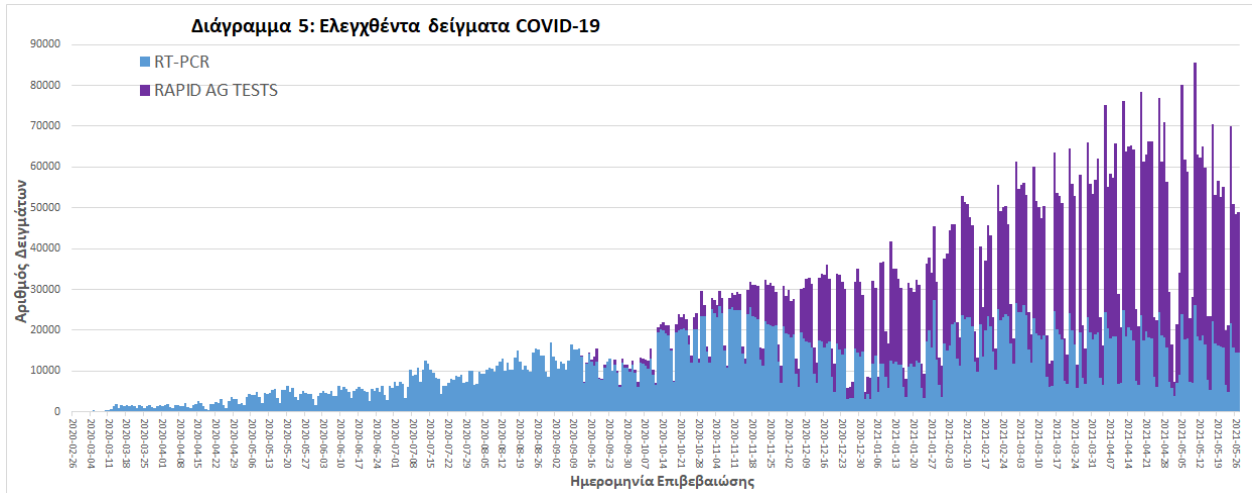

Γεωγραφική διασπορά: Ο χάρτης αποτυπώνει τη γεωγραφική κατανομή των συνολικών κρουσμάτων COVID-19 (από την αρχή της επιδημίας) ανά Περιφερειακή Ενότητα της χώρας, με βάση την δηλωθείσα διεύθυνση μόνιμης κατοικίας του ασθενούς, ή τη διεύθυνση προσωρινής διαμονής για τους τουρίστες και άλλους προσωρινά διαμένοντες στην Ελλάδα. Συμπεριλαμβάνονται τόσο κρούσματα με ιστορικό ταξιδιού (“εισαγόμενα”) όσο και κρούσματα με πιθανή εγχώρια μετάδοση.

Διάγραμμα 7: Χάρτης αθροιστικής επίπτωσης επιβεβαιωμένων κρουσμάτων COVID-19, 28 Μαΐου 2021

Με βάση τον τόπο μόνιμης κατοικίας, ή προσωρινής διαμονής (για τους προσωρινά διαμένοντες)

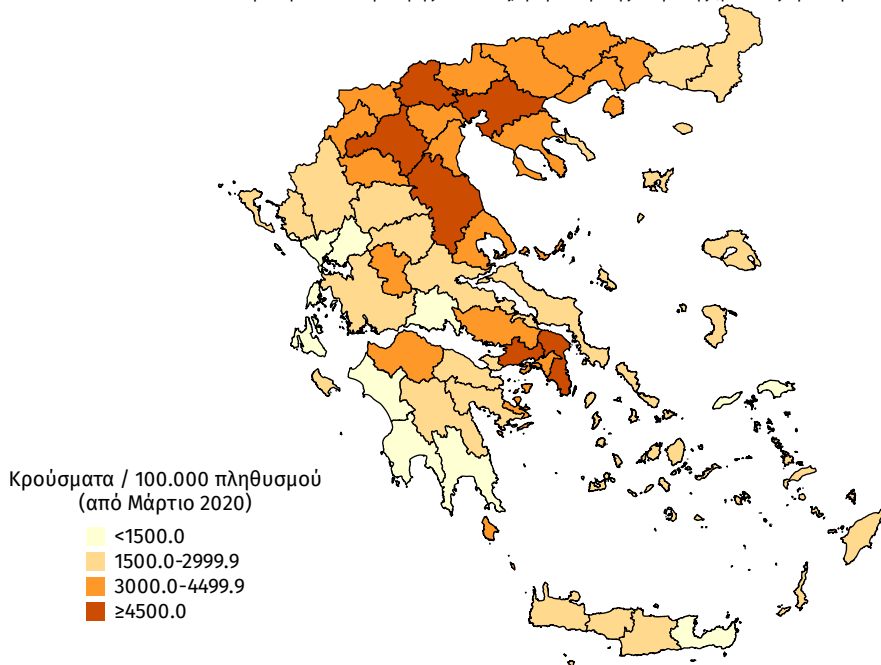

Διάγραμμα 8: Χάρτης επίπτωσης τελευταίων δεκατεσσάρων ημερών επιβεβαιωμένων κρουσμάτων COVID-19, 28 Μαΐου 2021

Με βάση τον τόπο μόνιμης κατοικίας, ή προσωρινής διαμονής (για τους προσωρινά διαμένοντες)

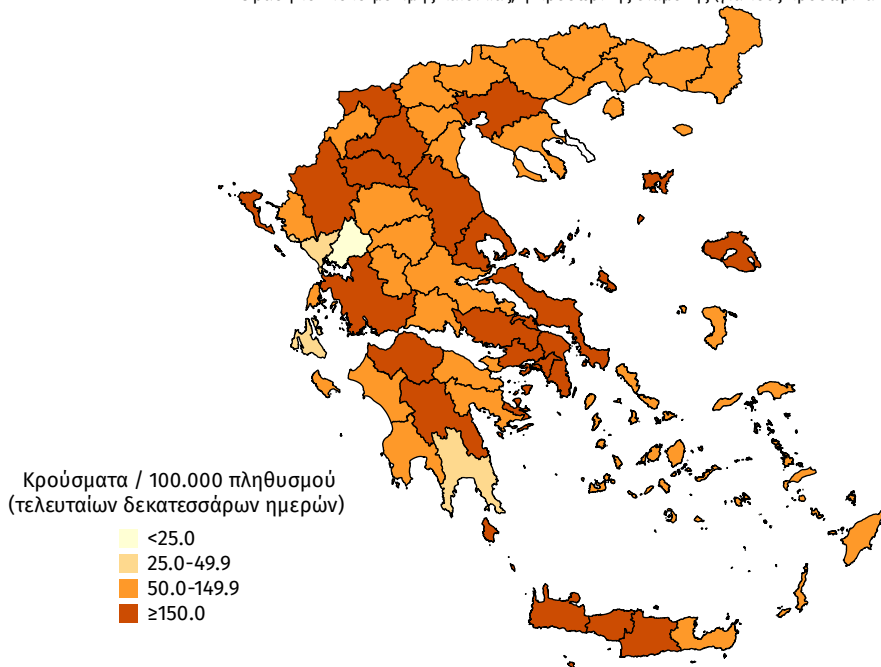

Παράρτημα 1: Επιδημικές καμπύλες κρουσμάτων COVID-19 με βάση την δηλωθείσα διεύθυνση μόνιμης κατοικίας του κρούσματος ή τη διεύθυνση προσωρινής διαμονής για τους τουρίστες και άλλους προσωρινά διαμένοντες στην Ελλάδα. Συμπεριλαμβάνονται τόσο κρούσματα με ιστορικό ταξιδιού όσο και κρούσματα με πιθανή εγχώρια μετάδοση.

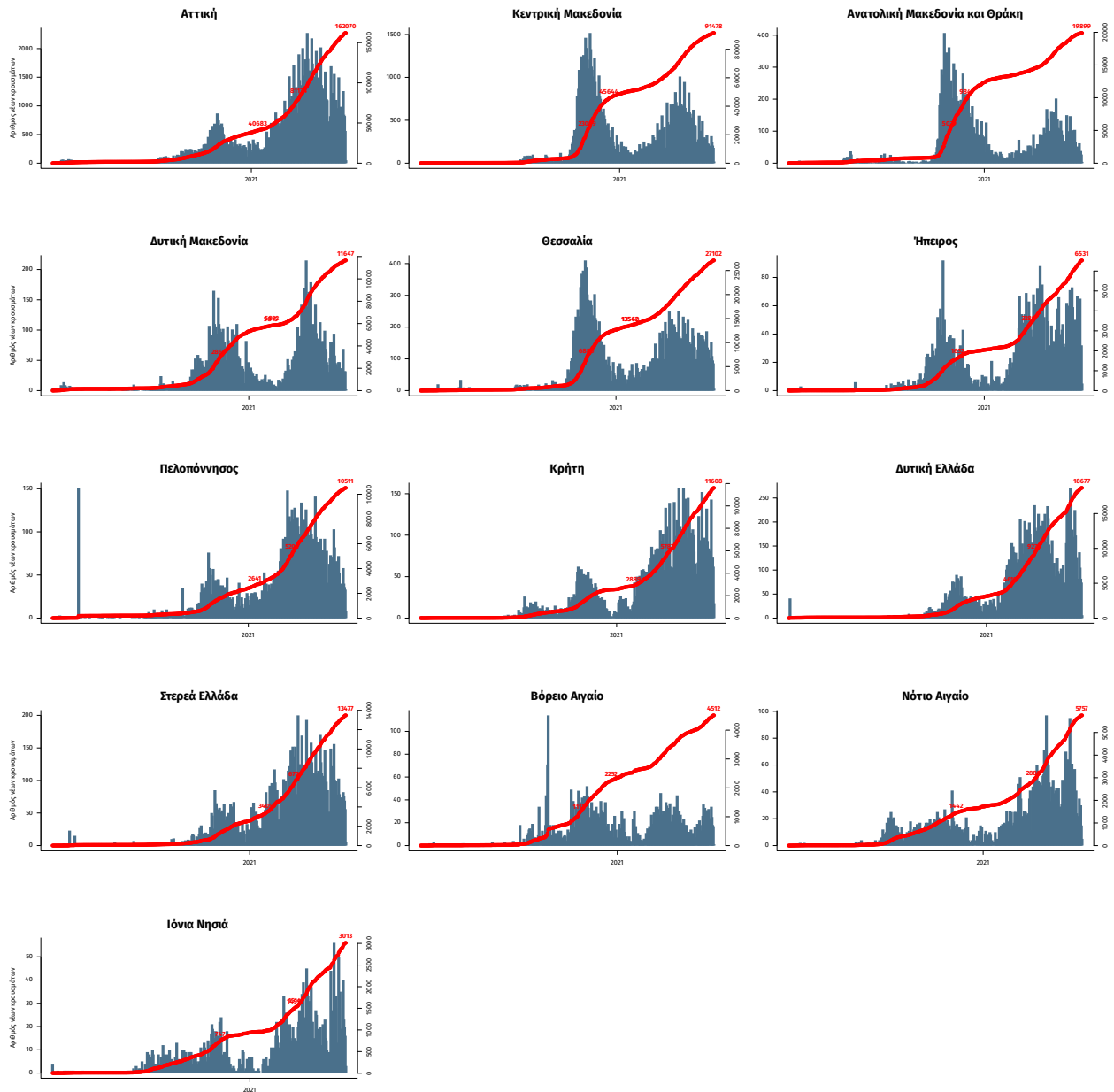

Σημ.: οι στήλες εκφράζουν τον αριθμό νέων κρουσμάτων με βάση την ημερομηνία λήψης εργαστηριακού δείγματος, και όχι με βάση την ημερομηνία ανακοίνωσης των κρουσμάτων.