



ΕΘΝΙΚΟΣ ΟΡΓΑΝΙΣΜΟΣ
ΔΗΜΟΣΙΑΣ ΥΓΕΙΑΣ

Ημερήσια έκθεση επιδημιολογικής επιτήρησης λοιμωξης από το νέο κορωνοϊό (COVID-19)

Δεδομένα έως 11 Απριλίου 2021, ώρα 15:00

Εισαγωγή

Τα στοιχεία που παρουσιάζονται αφορούν περιστατικά από την επιδημιολογική επιτήρηση της νόσου από το νέο κορωνοϊό (COVID-19), με βάση τα δεδομένα που έχουν δηλωθεί στον ΕΟΔΥ και καταγραφεί μέχρι τις 11 Απριλίου 2021 (ώρα 15:00).

Τα **νέα εργαστηριακά επιβεβαιωμένα κρούσματα** της νόσου που καταγράφηκαν τις τελευταίες 24 ώρες είναι **1.718**, εκ των οποίων **3** εντοπίστηκαν κατόπιν ελέγχων στις πύλες εισόδου της χώρας. Ο **συνολικός αριθμός** των κρουσμάτων ανέρχεται σε **295.480** (ημερήσια μεταβολή +0.6%), εκ των οποίων **51.4% άνδρες**.¹ Με βάση τα επιβεβαιωμένα κρούσματα των τελευταίων 7 ημερών, 63 θεωρούνται σχετιζόμενα με ταξίδι από το εξωτερικό και 3.067 είναι σχετιζόμενα με ήδη γνωστό κρούσμα.

Ημερήσια εξέλιξη της πανδημίας: Η ημερήσια κατανομή των επιβεβαιωμένων κρουσμάτων είναι η ακόλουθη (η γραμμή παριστάνει την συνολική, αθροιστική κατανομή των κρουσμάτων).

Διάγραμμα 1: Αριθμός εργαστηριακά επιβεβαιωμένων κρουσμάτων COVID-19 στην Ελλάδα, 11 Απριλίου 2021

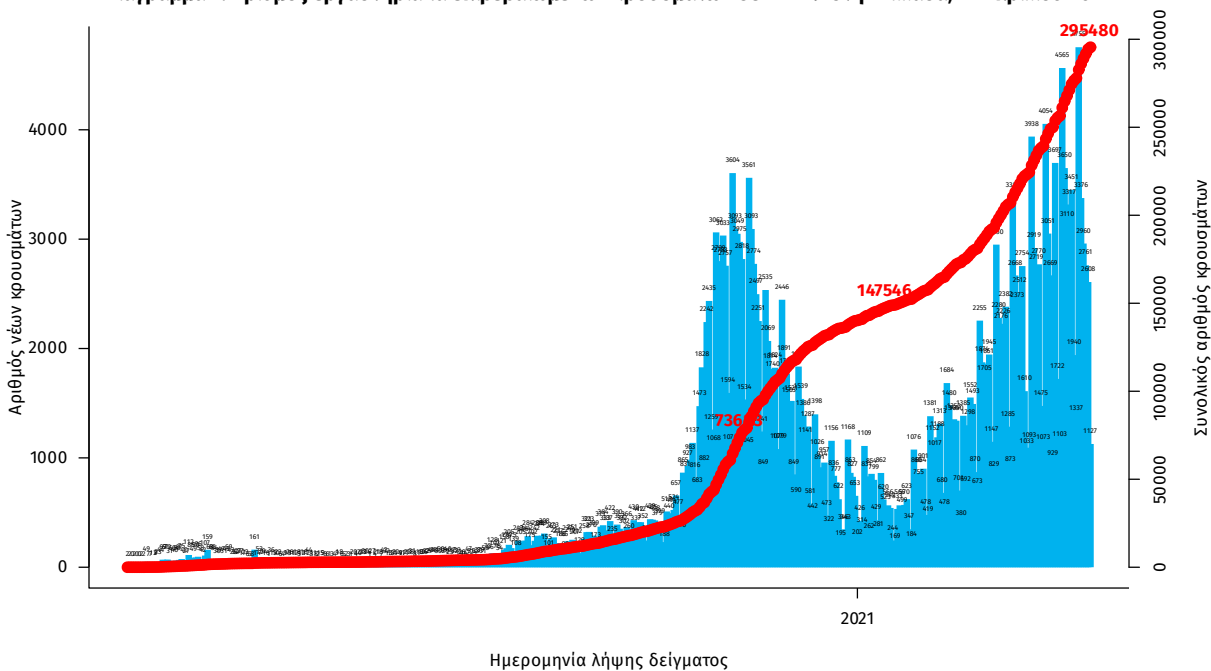

Σημ.: οι στήλες στο Διάγραμμα 1 εκφράζουν τον αριθμό νέων κρουσμάτων με βάση την ημερομηνία λήψης εργαστηριακού δείγματος, και όχι με βάση την ημερομηνία ανακοίνωσης των κρουσμάτων.

¹ Ο συνολικός αριθμός επιβεβαιωμένων κρουσμάτων έχει αναθεωρηθεί κατόπιν ελέγχου των δεδομένων.

Οι νέοι **θάνατοι** ασθενών με COVID-19 είναι **52**, ενώ από την έναρξη της επιδημίας έχουν καταγραφεί συνολικά **8.885 θάνατοι**. Το 95.6% είχε υποκείμενο νόσημα ή/και ηλικία 70 ετών και άνω.

Διάγραμμα 2: Αριθμός εργαστηριακά επιβεβαιωμένων θανάτων με COVID-19 στην Ελλάδα, 11 Απριλίου 2021

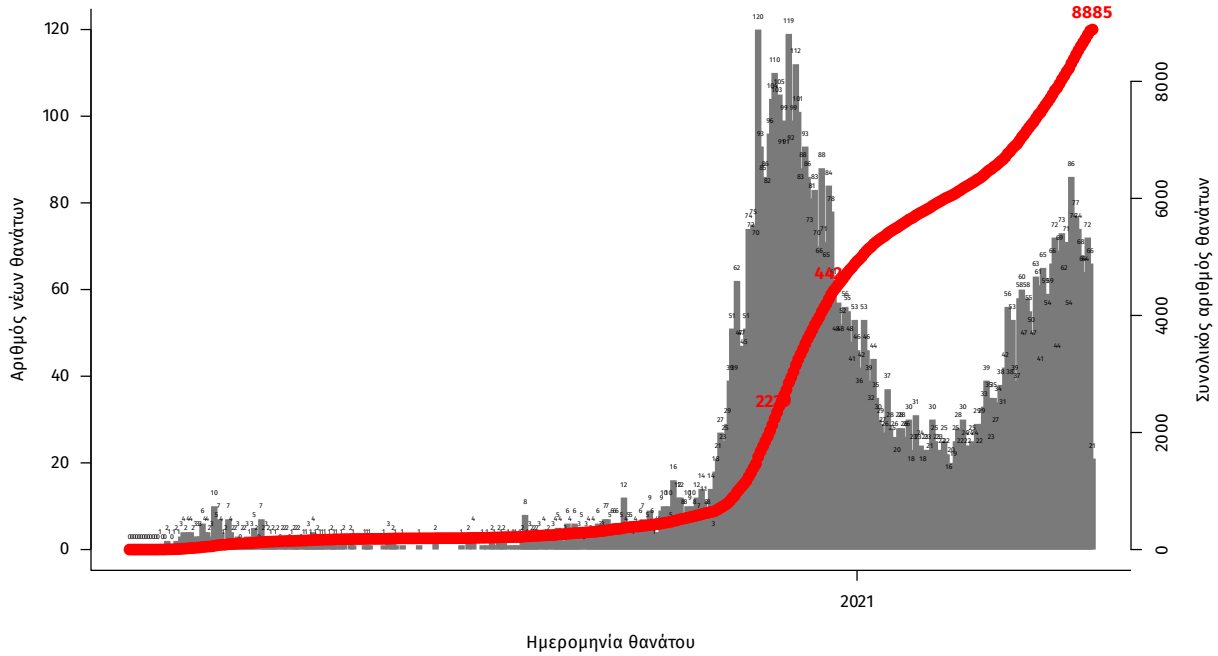

Σημ.: οι στήλες στο Διάγραμμα 2 εκφράζουν τον αριθμό νέων θανάτων με βάση την ημερομηνία θανάτου

Η διαχρονική εξέλιξη των συνολικών κρουσμάτων και συνολικού αριθμού των θανάτων ασθενών COVID-19 παρουσιάζεται στο ακόλουθο διάγραμμα.

Διάγραμμα 3: Διαχρονική εξέλιξη εργαστηριακά επιβεβαιωμένων κρουσμάτων και θανάτων

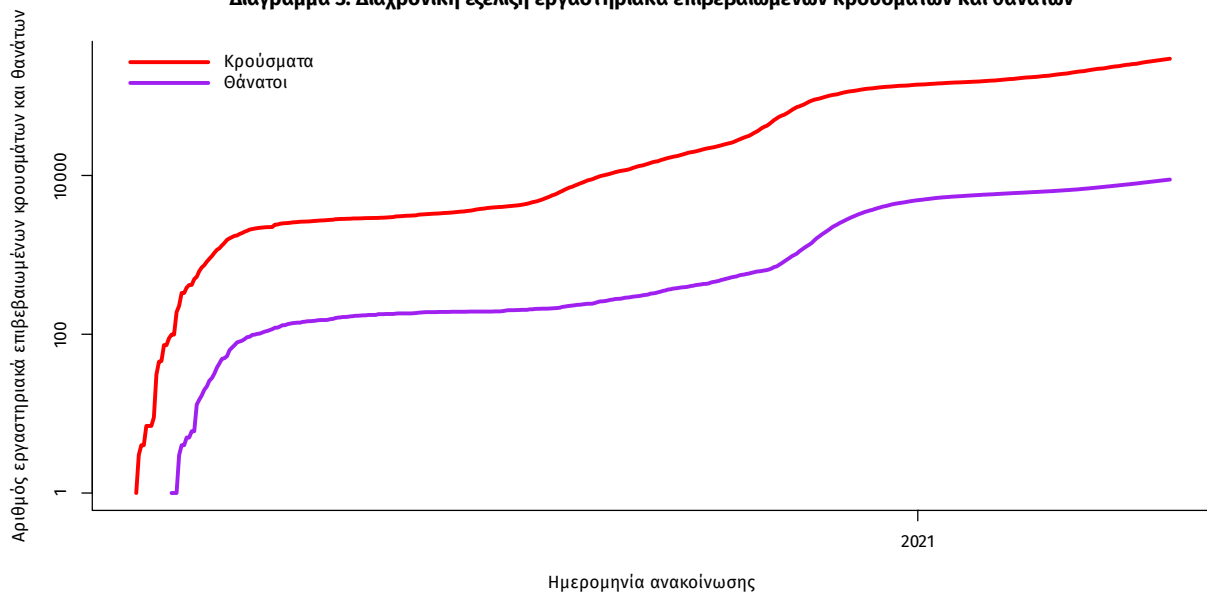

Σημ.: ευθεία γραμμή υποδηλώνει εκθετικό ρυθμό αύξησης της ασθένειας (σε λογαριθμική κλίμακα)

Ο αριθμός των ασθενών που νοσηλεύονται **διασωληνωμένοι** είναι **780** (63.6% άνδρες). Η **διάμεση ηλικία** τους είναι **67** έτη. Το 83.2% έχει υποκείμενο νόσημα ή/και ηλικία 70 ετών και άνω. Από την αρχή της πανδημίας έχουν εξέλθει από τις ΜΕΘ **1.859** ασθενείς. Οι εισαγωγές² νέων ασθενών Covid-19 στα νοσοκομεία της επικράτειας είναι **460** (ημερήσια μεταβολή **-8.73%**). Ο μέσος όρος εισαγωγών του επταημέρου είναι **515** ασθενείς. Η διάμεση ηλικία των κρουσμάτων είναι **44** έτη (εύρος 0.2 έως 105 έτη), ενώ η διάμεση ηλικία των θανόντων είναι **79** έτη (εύρος 0.2 έως 103 έτη).

Διάγραμμα 4: Ηλικιακή Κατανομή κρουσμάτων, νοσηλευόμενων στις ΜΕΘ και ασθενών που απεβίωσαν από την αρχή της πανδημίας

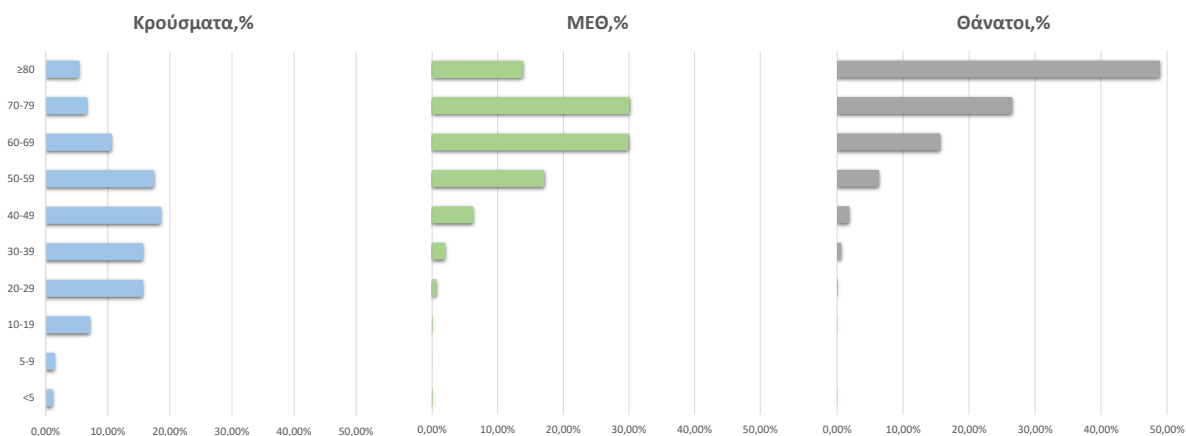

Ακολουθώς παρουσιάζεται η ηλικιακή κατανομή των (α) συνολικών κρουσμάτων, (β) των περιστατικών που κατέληξαν σε θάνατο και (γ) των ασθενών που νοσηλεύονται διασωληνωμένοι:

Πίνακας 1: Ηλικιακή κατανομή επιβεβαιωμένων κρουσμάτων COVID-19

	Σύνολο κρουσμάτων COVID-19*	Θάνατοι ασθενών με COVID-19	Νοσηλευόμενοι διασωληνωθέντες
Σύνολο			
0 – 17 ετών	21378 (7.4%)	3 (0.0%)	0 (0.0%)
18 – 39 ετών	98355 (33.8%)	60 (0.7%)	18 (2.3%)
40 – 64 ετών	122235 (42.1%)	1275 (14.4%)	280 (35.9%)
65 και άνω	48607 (16.7%)	7547 (84.9%)	482 (61.8%)
Άνδρες			
0 – 17 ετών	11289 (7.6%)	1 (0.0%)	0 (0.0%)
18 – 39 ετών	52289 (35.1%)	51 (1.0%)	10 (2.0%)
40 – 64 ετών	61881 (41.5%)	882 (17.0%)	188 (38.0%)
65 και άνω	23487 (15.8%)	4247 (82.0%)	297 (60.0%)
Γυναίκες			
0 – 17 ετών	10088 (7.1%)	2 (0.1%)	0 (0.0%)
18 – 39 ετών	46060 (32.5%)	9 (0.2%)	8 (2.8%)
40 – 64 ετών	60341 (42.6%)	393 (10.6%)	92 (32.3%)
65 και άνω	25117 (17.7%)	3300 (89.1%)	185 (64.9%)

* Τα στοιχεία αφορούν τα κρούσματα εκείνα για τα οποία είναι γνωστή και επιβεβαιωμένη η ηλικία τους

²τα δεδομένα αφορούν τις εισαγωγές της προηγούμενης μέρας που έχουν δηλωθεί στο ΕΚΑΒ.

Κατανομή ανακοινωθέντων εγχώριων κρουσμάτων: Από το σύνολο των **1.718 νέων** κρουσμάτων του νέου ιού στη χώρα **3** είναι εισαγόμενα εκ των οποίων **3** εντοπίστηκαν κατόπιν ελέγχων στις πύλες εισόδου της χώρας. Η κατανομή των **1.715** νέων εγχώριων κρουσμάτων ανά Περιφερειακή Ενότητα παρουσιάζεται στον κατωτέρω πίνακα.³

Πίνακας 2: Ημερήσιος αριθμός και κρούσματα ανά 100.000 πληθυσμού επιβεβαιωμένων εγχώριων κρουσμάτων COVID-19 ανά περιφερειακή ενότητα στις 11 Απριλίου 2021

ΠΕΡΙΦΕΡΕΙΑΚΗ ΕΝΟΤΗΤΑ	ΚΡΟΥΣΜΑΤΑ	ΜΕΣΟΣ ΟΡΟΣ ΚΡΟΥΣΜΑΤΩΝ ΤΩΝ ΤΕΛΕΥΤΑΙΩΝ 7 ΗΜΕΡΩΝ		ΠΕΡΙΦΕΡΕΙΑΚΗ ΕΝΟΤΗΤΑ	ΚΡΟΥΣΜΑΤΑ	ΜΕΣΟΣ ΟΡΟΣ ΚΡΟΥΣΜΑΤΩΝ ΤΩΝ ΤΕΛΕΥΤΑΙΩΝ 7 ΗΜΕΡΩΝ	
		ΚΡΟΥΣΜΑΤΑ ΑΝΑ 100000 ΠΛΗΘΥΣΜΟ	ΚΡΟΥΣΜΑΤΑ ΑΝΑ 100000 ΠΛΗΘΥΣΜΟ			ΚΡΟΥΣΜΑΤΑ ΑΝΑ 100000 ΠΛΗΘΥΣΜΟ	ΚΡΟΥΣΜΑΤΑ ΑΝΑ 100000 ΠΛΗΘΥΣΜΟ
ΑΙΤΩΛΟΑΚΑΡΝΑΝΙΑΣ	4	16,86	1,9	ΚΩ	6	10,57	17,44
ΑΝΑΤΟΛΙΚΗΣ ΑΤΤΙΚΗΣ	93	144,57	18,51	ΛΑΚΩΝΙΑΣ	10	6,57	11,22
ΑΡΓΟΛΙΔΑΣ	11	10,29	11,34	ΛΑΡΙΣΣΑΣ	58	67,43	20,4
ΑΡΚΑΔΙΑΣ	16	18,71	18,46	ΛΑΣΙΘΙΟΥ	1	4,00	1,33
ΑΡΤΑΣ	6	2,29	8,84	ΛΕΣΒΟΥ	3	6,57	3,47
ΑΧΑΪΑΣ	57	85,14	18,37	ΜΑΓΝΗΣΙΑΣ	36	31,14	18,95
ΒΟΙΩΤΙΑΣ	20	34,14	16,96	ΜΕΣΣΗΝΙΑΣ	1	5,29	0,63
ΒΟΡΕΙΟΥ ΤΟΜΕΑ ΑΘΗΝΩΝ	86	140,29	14,53	ΜΥΚΟΝΟΥ	1	0,86	9,87
ΓΡΕΒΕΝΩΝ	7	8,00	22,04	ΝΗΣΩΝ	1	6,86	1,34
ΔΡΑΜΑΣ	8	10,29	8,14	ΝΟΤΙΟΥ ΤΟΜΕΑ ΑΘΗΝΩΝ	85	124,29	16,04
ΔΥΤΙΚΗΣ ΑΤΤΙΚΗΣ	77	84,71	47,85	ΞΑΝΘΗΣ	5	9,86	4,5
ΔΥΤΙΚΟΥ ΤΟΜΕΑ ΑΘΗΝΩΝ	127	170,29	25,94	ΠΕΙΡΑΙΩΣ	88	174,43	19,6
ΕΒΡΟΥ	21	22,43	14,19	ΠΕΛΛΑΣ	8	44,71	5,73
ΕΥΒΟΙΑΣ	17	24,43	8,06	ΠΙΕΡΙΑΣ	5	15,43	3,95
ΕΥΡΥΤΑΝΙΑΣ	15	5,29	74,7	ΠΡΕΒΕΖΑΣ	3	2,29	5,22
ΖΑΚΥΝΘΟΥ	4	5,86	9,81	ΡΕΘΥΜΝΟΥ	14	16,29	16,35
ΗΛΕΙΑΣ	23	24,00	14,44	ΡΟΔΟΠΗΣ	18	15,57	16,07
ΗΜΑΘΙΑΣ	10	19,86	7,11	ΡΟΔΟΥ	9	13,00	7,51
ΗΡΑΚΛΕΙΟΥ	28	46,43	9,17	ΣΑΜΟΥ	5	2,57	15,16
ΘΕΣΣΑΛΟΝΙΚΗΣ	2	3,57	4,59	ΣΕΡΡΩΝ	12	38,71	6,8
ΘΕΣΣΑΛΟΝΙΚΗΣ	186	337,14	16,75	ΤΡΙΚΑΛΩΝ	4	10,14	3,05
ΘΗΡΑΣ	1	1,57	5,3	ΦΘΙΩΤΙΔΑΣ	14	19,86	8,85
ΙΩΑΝΝΙΝΩΝ	10	22,14	5,96	ΦΛΩΡΙΝΑΣ	5	5,57	9,72
ΚΑΒΑΛΑΣ	24	26,14	19,21	ΧΑΛΚΙΔΙΚΗΣ	19	20,57	17,94
ΚΑΛΥΜΝΟΥ	6	15,57	20,37	ΧΑΝΙΩΝ	20	20,00	12,77
ΚΑΡΔΙΤΣΑΣ	23	20,00	20,26	ΧΙΟΥ	11	6,86	20,88
ΚΑΣΤΟΡΙΑΣ	8	14,43	15,9	ΥΠΟ ΔΙΕΡΕΥΝΗΣΗ	29		
ΚΕΝΤΡΙΚΟΥ ΤΟΜΕΑ ΑΘΗΝΩΝ	282	325,14	27,39				
ΚΕΡΚΥΡΑΣ	9	6,14	8,62				
ΚΕΦΑΛΛΗΝΙΑΣ	1	1,43	2,79				
ΚΙΛΙΚΙΑΣ	13	29,14	16,17				
ΚΟΖΑΝΗΣ	27	52,14	17,98				
ΚΟΡΙΝΘΙΑΣ	22	26,14	15,16				

Δείγματα που έχουν ελεγχθεί: Από την 1η Ιανουαρίου 2020 μέχρι σήμερα, στα εργαστήρια που διενεργούν ελέγχους για τον νέο κορωνοϊό (SARS-CoV-2) και που δηλώνουν συστηματικά το σύνολο των δειγμάτων που ελέγχουν, έχουν συνολικά ελεγχθεί **4.349.078** κλινικά δείγματα ενώ από Μονάδες Υγείας και Κλιμάκια του ΕΟΔΥ που διενεργούν ελέγχους Rapid Ag έχουν ελεγχθεί **2.739.721** δείγματα. Ο μέσος όρος του επταήμερου είναι **51.040** δειγματοληπτικοί έλεγχοι.

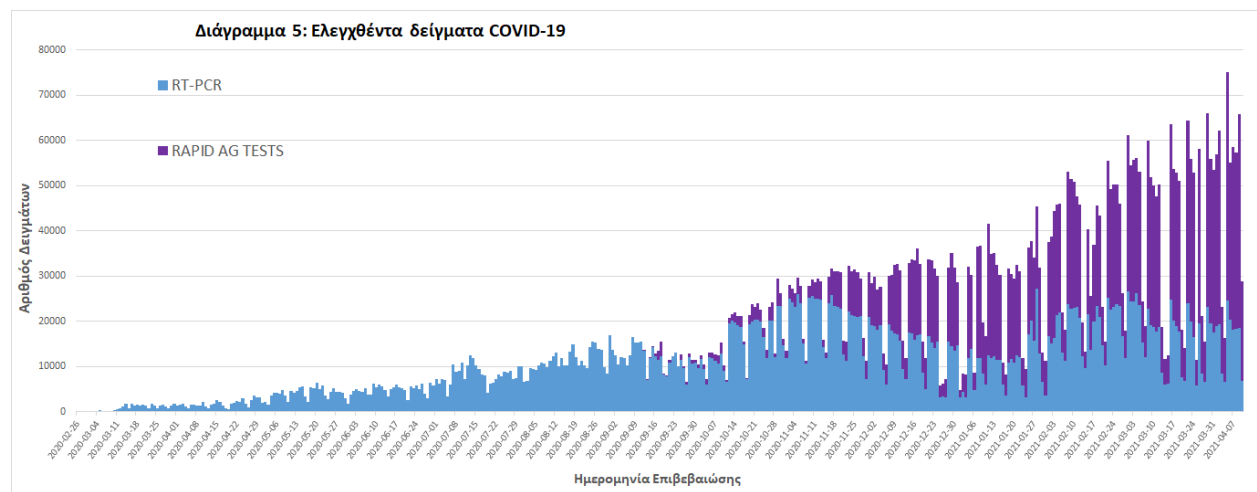

³ Η παρούσα κατανομή δύναται να τροποποιηθεί ανάλογα τα διαθέσιμα επιδημιολογικά δεδομένα, αναγράφονται μόνο οι ΠΕ με καταγεγραμμένα κρούσματα

Γεωγραφική διασπορά: Ο χάρτης αποτυπώνει τη γεωγραφική κατανομή των συνολικών κρουσμάτων COVID-19 (από την αρχή της επιδημίας) ανά Περιφερειακή Ενότητα της χώρας, με βάση την δηλωθείσα διεύθυνση μόνιμης κατοικίας του ασθενούς, ή τη διεύθυνση προσωρινής διαμονής για τους τουρίστες και άλλους προσωρινά διαμένοντες στην Ελλάδα. Συμπεριλαμβάνονται τόσο κρούσματα με ιστορικό ταξιδιού (“εισαγόμενα”) όσο και κρούσματα με πιθανή εγχώρια μετάδοση.

Διάγραμμα 6: Χάρτης αθροιστικής επίπτωσης επιβεβαιωμένων κρουσμάτων COVID-19, 11 Απριλίου 2021

Με βάση τον τόπο μόνιμης κατοικίας, ή προσωρινής διαμονής (για τους προσωρινά διαμένοντες)

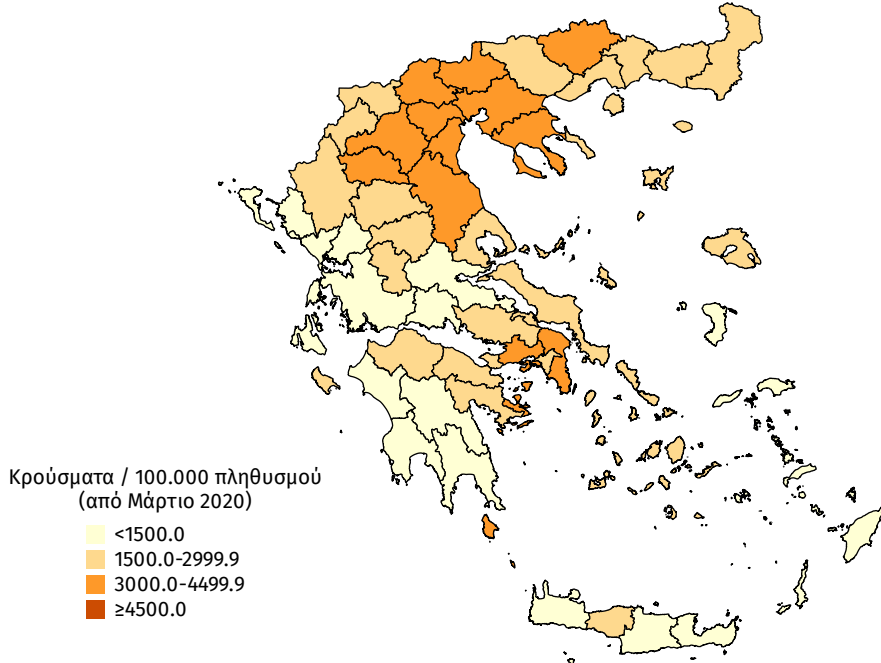

Διάγραμμα 7: Χάρτης επίπτωσης τελευταίων δεκατεσσάρων ημερών επιβεβαιωμένων κρουσμάτων COVID-19, 11 Απριλίου 2021

Με βάση τον τόπο μόνιμης κατοικίας, ή προσωρινής διαμονής (για τους προσωρινά διαμένοντες)

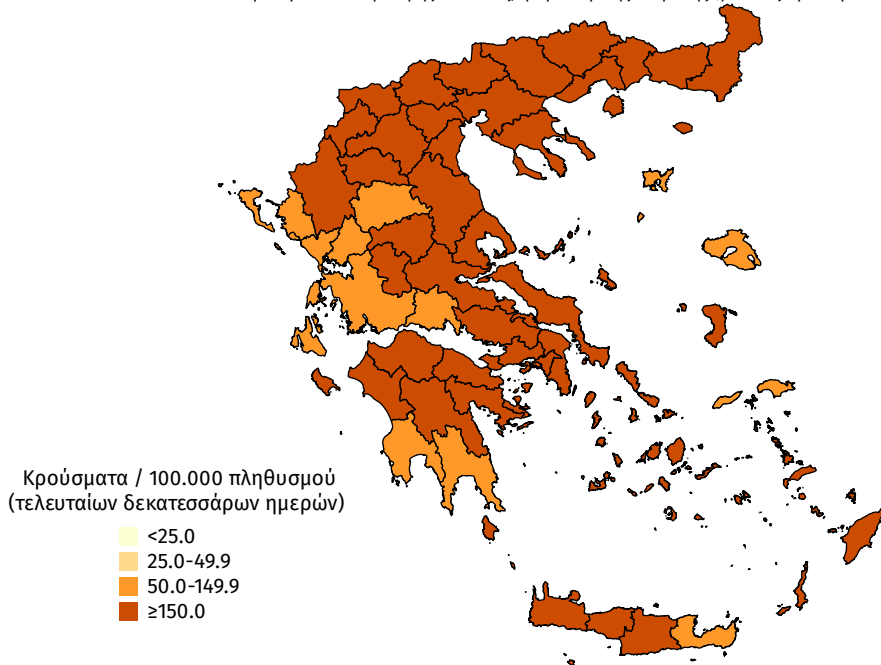

Παράρτημα 1: Επιδημικές καμπύλες κρουσμάτων COVID-19 με βάση την δηλωθείσα διεύθυνση μόνιμης κατοικίας του κρούσματος ή τη διεύθυνση προσωρινής διαμονής για τους τουρίστες και άλλους προσωρινά διαμένοντες στην Ελλάδα. Συμπεριλαμβάνονται τόσο κρούσματα με ιστορικό ταξιδιού όσο και κρούσματα με πιθανή εγχώρια μετάδοση.

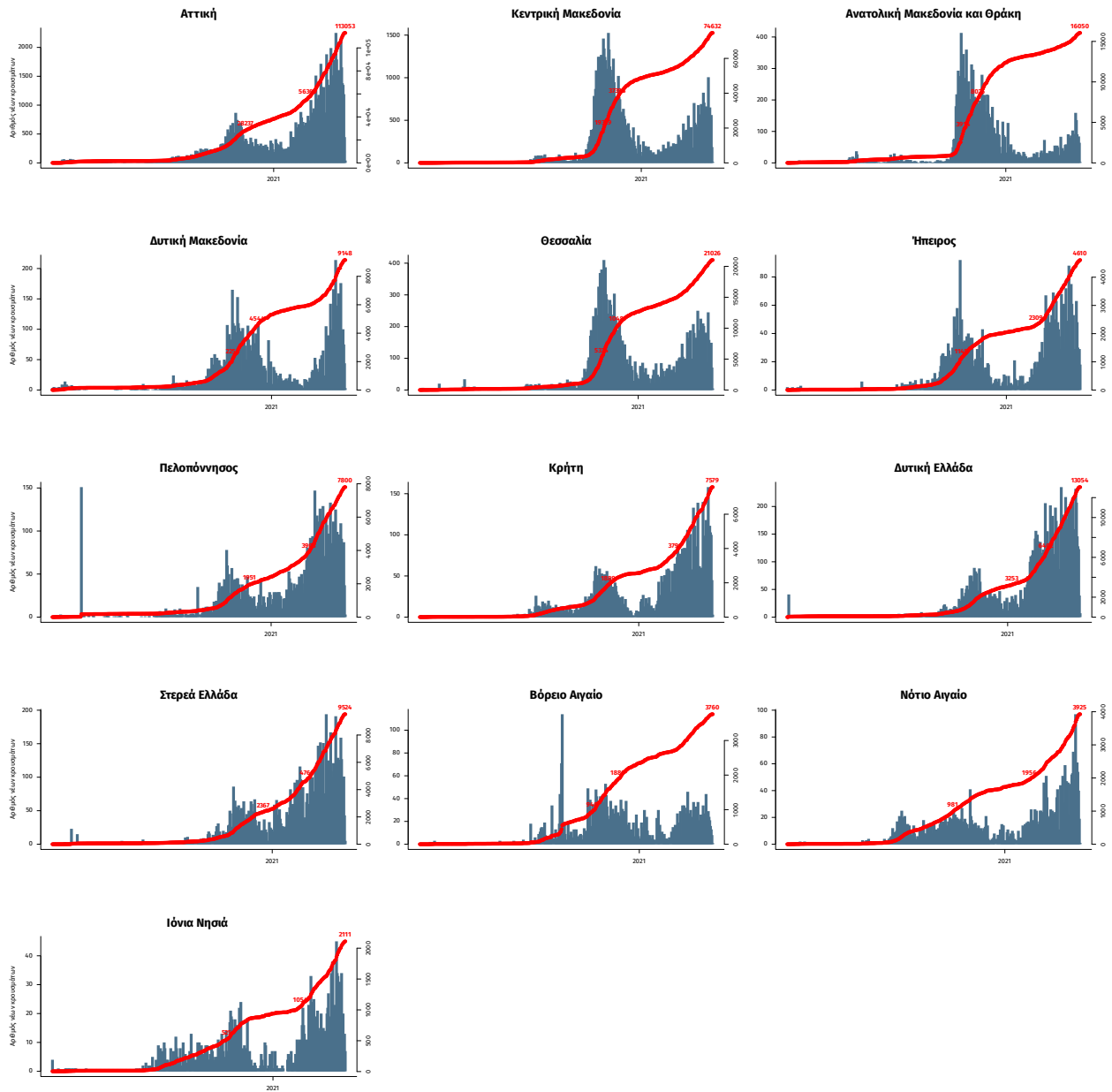

Σημ.: οι στήλες εκφράζουν τον αριθμό νέων κρουσμάτων με βάση την ημερομηνία λήψης εργαστηριακού δείγματος, και όχι με βάση την ημερομηνία ανακοίνωσης των κρουσμάτων.