



ΕΛΛΗΝΙΚΗ ΔΗΜΟΚΡΑΤΙΑ
Κυβέρνηση

Επιχείρηση «Ελευθερία»

Χτίζοντας το επιθυμητό τείχος ανοσίας

Ιούνιος 2021

Για την επίτευξη του επιθυμητού τείχους ανοσίας, ήτοι **70%** του γενικού πληθυσμού, απαιτείται μια συμπληρωματική στρατηγική ενίσχυσης του ρυθμού εμβολιασμών



Επάρκεια εμβολίων mRNA από μέσα Ιουνίου



Διαθεσιμότητα εμβολίων σε όλο των ενήλικο πληθυσμό



Επαυξημένη δυναμικότητα εμβολιαστικών κέντρων

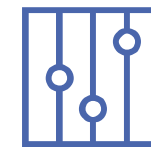

Στοχευμένα επιχειρησιακά πλάνα για ευάλωτες ομάδες, π.χ. κατάκοιτοι



Πλήρης γεωγραφική κάλυψη εμβολιαστικής δυνατότητας



Αποδοτικότητα πλήρους εμβολιασμού έναντι μετάλλαξης Δέλτα

Η στρατηγική της Κλιμακούμενης Πρωτοβουλίας

Περαιτέρω ενθάρρυνση του εκούσιου εμβολιασμού βάσει τριών αξόνων



Εκστρατείες στοχευμένης
ενημέρωσης και
ευαισθητοποίησης για
εκούσιο εμβολιασμό.



Μέτρα ενθάρρυνσης/
αποθάρρυνσης υπέρ του
εμβολιασμού.

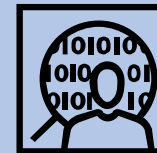

Πρόβλεψη
υποχρεωτικότητας σε
συγκεκριμένες ομάδες του
πληθυσμού*.

**Βάσει προτάσεων Εθνικής Επιτροπής Βιοηθικής*



Άξονας Στοχευμένης Ενημέρωσης

01

Συνέχιση ενημερωτικής καμπάνιας κυβέρνησης υπέρ του εμβολιασμού

Ειδικότερη στόχευση σε νεότερες ηλικίες...,

02

03

...ειδικές δράσεις εμβολιασμού, π.χ. κατάκοιτοι πολίτες και...

...ειδικότερων ομάδων πληθυσμού, π.χ. Ρομά, μετανάστες, κρατούμενοι.

04



Εξειδίκευση μέτρων ενθάρρυνσης με δυνατότητα επιλογής από 15.07

Οι κατωτέρω χώροι δηλώνονται ως αμιγείς ή μικτοί σε ειδική πλατφόρμα και φέρουν ειδική σήμανση

| Δραστηριότητα | Αμιγείς Χώροι (εμβολιασμένοι και νοσήσαντες)* | Μικτοί Χώροι (επιπλέον μη-εμβολιασμένοι με τεστ) |
|---|--|--|
| 1. Κλειστοί Χώροι πλην κέντρων διασκέδασης: Εστιατόρια, Καφέ, Κινηματογράφοι, Θέατρα Έναρξη 01/07 κινηματογράφοι και 15/07 λοιποί κλειστοί χώροι | <ul style="list-style-type: none">85% ΠληρότηταΧρήση μάσκας υποχρεωτική σε θέατρα/σινεμάΑνήλικοι προσέρχονται με δήλωση self test γονέων | <ul style="list-style-type: none">50% ΠληρότηταΧρήση μάσκας υποχρεωτική σε θέατρα/σινεμάΠροηγούμενο αρνητικό rapid υποχρεωτικό για μη εμβολιασμένουςΑνήλικοι προσέρχονται με δήλωση self test γονέων |
| 2. Υπαίθριοι χώροι ψυχαγωγίας καθημένων πλην γηπέδων (ζωντανά θεάματα και ακροάματα) Έναρξη 01/07 | <ul style="list-style-type: none">85% Πληρότητα χωρίς μάσκα | <ul style="list-style-type: none">75% Πληρότητα για χώρους <1000 καθήμενων70% Πληρότητα για χώρους <5000 καθήμενων65% Πληρότητα για χώρους <15000 καθήμενωνΧρήση μάσκας υποχρεωτική σε όλους τους χώρους |
| 3. Υπαίθρια και κλειστά κέντρα διασκέδασης (μουσικά κέντρα, κλαμπ) Έναρξη 01/07 υπαίθριοι και 15/07 κλειστοί χώροι | <ul style="list-style-type: none">60% Πληρότητα | <ul style="list-style-type: none">25% ΠληρότηταΠροηγούμενο αρνητικό rapid υποχρεωτικό για μη εμβολιασμένους |
| 4. Ανοικτά και κλειστά γήπεδα Έναρξη 15/07 | <ul style="list-style-type: none">85% ΠληρότηταΧρήση μάσκας υποχρεωτικήΑνήλικοι προσέρχονται με δήλωση self test γονέων | <ul style="list-style-type: none">Δεν επιτρέπονται |

*Για όσους πολίτες έχουν παρέλθει τουλάχιστον 14 ημέρες από τη 2^η δόση ή έχουν νοσήσει με COVID-19 εντός του τελευταίου εξαμήνου

